เอกสารแนบ 15

รายงานการทำเหมืองที่จัดทำโดยวิศวกร

MM-N03

กรมอุตสาหกรรมพื้นฐานและการเหมืองแร่

รายงานการทำเหมืองประจำเดือน มกราคม **พ.ศ.** 2567

1. รายละเอียดผู้ถือประทานบัตร
   ชื่อผู้ถือประทานบัตร ปุลิน จีนตระกูลร่วมแผนผังเดียวกันกับ บจก.ซี.ไอ.จี. อินเตอร์กรุ๊ป เลขที่ประทานบัตร 25957/16166 และ 25958/16167
   ตั้งอยู่ที่ ตำบล แม่ตืน อำเภอ ลี้ จังหวัด ลำพูน
   ประทานบัตรสิ้นอายุ วันที่ 22 เดือน กันยายน พ.ศ. 2589
2. ชื่อผู้รับช่วงการทำเหมือง -
3. ชนิดแร่ ดีบุก
4. ชื่อวิศวกรผู้ควบคุม นายสำราญ ศรีวรรัตน์ เลขที่ใบอนุญาตประกอบวิชาชีพ สมม.69
5. เนื้อที่ที่ได้รับประทานบัตร จำนวน 2 แปลง รวมเนื้อที่ 599 ไร่ 2 งาน 73 ตารางวา
   1) เนื้อที่ทำเหมืองในพื้นที่เดิม จำนวน - ไร่ - งาน - ตารางวา
   2) เนื้อที่ทำเหมืองในพื้นที่ใหม่ในเดือนนี้ จำนวน 5 ไร่ - งาน - ตารางวา
   3) รวมเนื้อที่ทำเหมือง จำนวน 5 ไร่ - งาน - ตารางวา
6. รายละเอียดเครื่องจักรและอุปกรณ์ในการทำเหมือง
   1) รถแทรกเตอร์ จำนวน - คัน แรงม้ารวม - แรงม้า
   2) รถตัก จำนวน - คัน แรงม้ารวม - แรงม้า
   3) รถขุด จำนวน 2 คัน แรงม้ารวม 540 แรงม้า
   4) เครื่องอัดลม จำนวน ..... คัน แรงม้ารวม ..... แรงม้า
   5) เครื่องเจาะ จำนวน ..... คัน แรงม้ารวม ..... แรงม้า
   6) เครื่องเจาะแจคแฮมเมอร์ จำนวน ..... คัน แรงม้ารวม ..... แรงม้า
   7) เครื่องสูบทราย จำนวน ..... คัน แรงม้ารวม ..... แรงม้า
   8) เครื่องสูบน้ำ จำนวน ..... คัน แรงม้ารวม ..... แรงม้า
   9) รถบรรทุกเทหลัง จำนวน ..... คัน แรงม้ารวม ..... แรงม้า
   10) รถบรรทุก จำนวน 5 คัน แรงม้ารวม 1,300 แรงม้า
   11) สายพานลำเลียง จำนวน ..... เส้น แรงม้ารวม ..... แรงม้า
   12) การขนส่งด้วยลวดสลิง จำนวน ..... เส้น แรงม้ารวม ..... แรงม้า
   13) โรงแต่งแร่ แรงม้ารวม ..... แรงม้า
   14) เครื่องจักรและอุปกรณ์ผลิตกระแสไฟฟ้า แรงม้ารวม ..... แรงม้า
   15) อื่น ๆ ..... แรงม้ารวม ..... แรงม้า

น.15/1

บริษัท ซี.ไอ.จี.อินเตอร์กรุ๊ป จำกัด

1 กุมภาพันธ์ 2567

เรื่อง ส่งรายงานการทำเหมืองประจำเดือน มกราคม 2567

เรียน สำนักงานอุตสาหกรรมจังหวัดลำพูน

สิ่งที่ส่งมาด้วย รายงานการทำเหมืองประจำเดือน มกราคม 2567

ประทานบัตรของ นายปุลิน จีนตระกูล ซึ่งทำเหมืองร่วมแผนผังเดียวกันกับ บริษัท ซี.ไอ.จี. อินเตอร์กรุ๊ป จำกัด ขอส่งรายงานการทำเหมืองประจำเดือน มกราคม 2567 ให้สำนักงานอุตสาหกรรมจังหวัดลำพูน เพื่อดำเนินการต่อไป

จึงเรียนมาเพื่อโปรดดำเนินการ

C.I.G. INTER GROUP CO.,LTD. บริษัท ซี.ไอ.จี. อินเตอร์ กรุ๊ป จำกัด

ขอแสดงความนับถือ

[redacted]

กรรมการผู้จัดการ

7. รายละเอียดเชื้อเพลิงที่ใช้ในเดือนนี้

1) น้ำมันเบนซิน ..... - ..... ลิตร
2) น้ำมันดีเซล ..... 1100 ..... ลิตร
3) น้ำมันหล่อลื่น ..... 105 ..... ลิตร
4) ไฟฟ้า ..... - ..... ยูนิต
5) เชื้อเพลิงอื่น ๆ ..... - ..... ลิตร

8. รายละเอียดและปริมาณการใช้วัตถุระเบิดในเดือนนี้ (ถ้ามี)

1) วัตถุระเบิด ..... - ..... นัด / กิโลกรัม
2) แก็ป ..... - ..... ดอก
3) ปุ๋ยแอมโมเนีย ..... - ..... กิโลกรัม
4) อื่น ๆ (ระบุ) ..... - .....

9. จำนวนพนักงานและคนงาน ..... 15 ..... คน

10. จำนวนวันทำงานในเดือนนี้ ..... - ..... วัน

11. ผลการปฏิบัติงานตามมาตรการป้องกันและแก้ไขผลกระทบสิ่งแวดล้อม (ถ้ามี) (รายละเอียดตามแนบ)

12. แผนที่แสดงการทำเหมือง (รายละเอียดตามแนบ) กรณีประทานบัตร ชนิดหินอุตสาหกรรมเพื่อซีเมนต์ และถ่านหิน ให้แนบรายละเอียดภาพถ่ายและการคำนวณหาปริมาณหินและแร่ที่ผลิตได้ จากผลการรังวัดโดยอากาศยานไร้คนขับประกอบด้วย

13. รายละเอียดการผลิตแร่

ชนิดแร่	สภาพ/คุณลักษณะ	ยอดยกมา ~~(ตัน)~~ (ลูกบาศก์เมตร)	ผลิตได้ ~~(ตัน)~~ (ลูกบาศก์เมตร)	ส่งไปแต่งแร่ (ตัน)	จำหน่ายแร่ออก (ตัน)	ยอดคงเหลือ ณ สิ้นเดือน (ตัน)
แร่ดิบ ชนิด.....						
แร่หินอ่อน	บล็อค	810	-	-	-	810
แร่สะอาด ชนิด						
หางแร่	ก้อนเล็ก	12,000	400			12,400

14. รายละเอียดการจำหน่ายแร่

ชนิดแร่	สภาพ/คุณลักษณะแร่	ชื่อ/ทะเบียนของผู้ซื้อแร่หรือผู้ใช้แร่	เพื่อใช้ภายในประเทศ (ตัน)	ประเภทอุตสาหกรรมที่นำแร่ไปใช้	เลขที่ใบเสร็จรับเงินค่าภาคหลวงแร่/ลงวันที่	ค่าภาคหลวง (บาท)	เพื่อการส่งออกต่างประเทศ (ตัน)/ด่านที่ส่งออก
		(ยังไม่มีการจำหน่ายแร่)					

ลงชื่อ [redacted]
วิศวกรควบคุม

ลงชื่อ [redacted]
ผู้ถือประทานบัตร/ผู้รับช่วงการทำเหมือง/ผู้แทน

บริษัท ซี.ไอ.จี. อินเตอร์ กรุ๊ป จำกัด C.I.G. INTER GROUP CO., LTD.

15. บันทึกของเจ้าหน้าที่ผู้ตรวจรายงาน

1) การชำระค่าภาคหลวงแร่

.....

.....

ลงชื่อผู้ตรวจสอบ.....
(.....)
เจ้าพนักงานอุตสาหกรรมแร่ประจำท้องที่

2) ข้อมูลการผลิตและข้อมูลทางวิชาการ

.....

.....

ลงชื่อผู้ตรวจสอบ.....
(.....)
วิศวกรเหมืองแร่ ผู้ตรวจสอบ

รายงานเดือน มกราคม 2566

ตัดบล็อคที่แตกร้าวออกจากหน้างาน

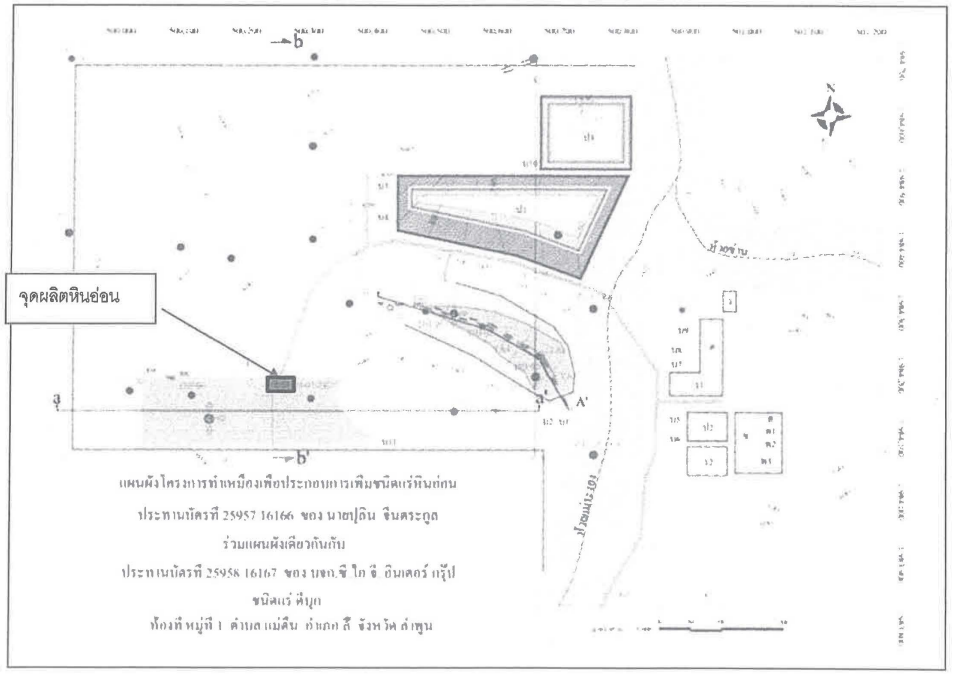

รายงานเดือน มกราคม 2567

ผู้ชำนาญการจากจีนเข้ามาดำเนินการ

เปิดหน้าดินเพื่อเปิดเหมืองหินอ่อน

เปิดหน้าดินและเริ่มตัดบล็อกหินอ่อน(หินอ่อนไม่มีคุณภาพ)

MM-N03

กรมอุตสาหกรรมพื้นฐานและการเหมืองแร่

รายงานการทำเหมืองประจำเดือน กุมภาพันธ์ **พ.ศ.** 2567

1. รายละเอียดผู้ถือประทานบัตร
   ชื่อผู้ถือประทานบัตร ปุลิน จีนตระกูลร่วมแผนผังเดียวกันกับ บจก.ซี.ไอ.จี. อินเตอร์กรุ๊ป เลขที่ประทานบัตร 25957/16166 และ 25958/16167
   ตั้งอยู่ที่ ตำบล แม่ตีน อำเภอ ลี้ จังหวัด ลำพูน
   ประทานบัตรสิ้นอายุ วันที่ 22 เดือน กันยายน พ.ศ. 2589
2. ชื่อผู้รับช่วงการทำเหมือง -
3. ชนิดแร่ ดีบุก
4. ชื่อวิศวกรผู้ควบคุม นายสำราญ ศรีวรรัตน์ เลขที่ใบอนุญาตประกอบวิชาชีพ สมม.69
5. เนื้อที่ที่ได้รับประทานบัตร จำนวน 2 แปลง รวมเนื้อที่ 599 ไร่ 2 งาน 73 ตารางวา
   1) เนื้อที่ทำเหมืองในพื้นที่เดิม จำนวน - ไร่ - งาน - ตารางวา
   2) เนื้อที่ทำเหมืองในพื้นที่ใหม่ในเดือนนี้ จำนวน 5 ไร่ - งาน - ตารางวา
   3) รวมเนื้อที่ทำเหมือง จำนวน 5 ไร่ - งาน - ตารางวา
6. รายละเอียดเครื่องจักรและอุปกรณ์ในการทำเหมือง

1) รถแทรกเตอร์	จำนวน -	คัน	แรงม้ารวม -	แรงม้า
2) รถตัก	จำนวน -	คัน	แรงม้ารวม -	แรงม้า
3) รถขุด	จำนวน 2	คัน	แรงม้ารวม 540	แรงม้า
4) เครื่องอัดลม	จำนวน	คัน	แรงม้ารวม	แรงม้า
5) เครื่องเจาะ	จำนวน	คัน	แรงม้ารวม	แรงม้า
6) เครื่องเจาะแจคแฮมเมอร์	จำนวน	คัน	แรงม้ารวม	แรงม้า
7) เครื่องสูบทราย	จำนวน	คัน	แรงม้ารวม	แรงม้า
8) เครื่องสูบน้ำ	จำนวน	คัน	แรงม้ารวม	แรงม้า
9) รถบรรทุกเทหลัง	จำนวน	คัน	แรงม้ารวม	แรงม้า
10) รถบรรทุก	จำนวน 5	คัน	แรงม้ารวม 1,300	แรงม้า
11) สายพานลำเลียง	จำนวน	เส้น	แรงม้ารวม	แรงม้า
12) การขนส่งด้วยลวดสลิง	จำนวน	เส้น	แรงม้ารวม	แรงม้า
13) โรงแต่งแร่			แรงม้ารวม	แรงม้า
14) เครื่องจักรและอุปกรณ์ผลิตกระแสไฟฟ้า			แรงม้ารวม	แรงม้า
15) อื่น ๆ			แรงม้ารวม	แรงม้า

น.15/4

บริษัท ซี.ไอ.จี. อินเตอร์กรุ๊ป จำกัด
C.I.G. INTER GROUP CO., LTD.
200/15 ถนนโพธาราม ตำบลช้างเผือก อำเภอเมือง จังหวัดเชียงใหม่ 50300
200/15 Potaram Road Chang Puak, Muang, Chiang Mai 50300 Thailand
โทรศัพท์ (Tel.) 0-5322-6868, 0-5322-6886 โทรสาร (Fax.) 0-5322-2251, 0-5322-3993
E-mail : goldensand 123 @hotmail.com

4 มีนาคม 2567

เรื่อง ส่งรายงานการทำเหมืองประจำเดือน กุมภาพันธ์ 2567

เรียน สำนักงานอุตสาหกรรมจังหวัดลำพูน

สิ่งที่ส่งมาด้วย รายงานการทำเหมืองประจำเดือน กุมภาพันธ์ 2567

ประทานบัตรของ นายปุลิน จีนตระกูล ซึ่งทำเหมืองร่วมแผนผังเดียวกันกับ บริษัท ซี.ไอ.จี. อินเตอร์กรุ๊ป จำกัด ขอส่งรายงานการทำเหมืองประจำเดือน กุมภาพันธ์ 2567 ให้สำนักงานอุตสาหกรรมจังหวัดลำพูน เพื่อดำเนินการต่อไป

จึงเรียนมาเพื่อโปรดดำเนินการ

ขอแสดงความนับถือ

C.I.G. INTER GROUP CO.,LTD. บริษัท ซี.ไอ.จี. อินเตอร์ กรุ๊ป จำกัด

[redacted]

7. รายละเอียดเชื้อเพลิงที่ใช้ในเดือนนี้

1) น้ำมันเบนซิน ..... - ..... ลิตร
2) น้ำมันดีเซล ..... 1086 ..... ลิตร
3) น้ำมันหล่อลื่น ..... 95 ..... ลิตร
4) ไฟฟ้า ..... - ..... ยูนิต
5) เชื้อเพลิงอื่น ๆ ..... - ..... ลิตร

8. รายละเอียดและปริมาณการใช้วัตถุระเบิดในเดือนนี้ (ถ้ามี)

1) วัตถุระเบิด ..... - ..... นัด / กิโลกรัม
2) แก๊ป ..... - ..... ดอก
3) ปุ๋ยแอมโมเนีย ..... - ..... กิโลกรัม
4) อื่น ๆ (ระบุ) ..... - .....

9. จำนวนพนักงานและคนงาน ..... 15 ..... คน

10. จำนวนวันทำงานในเดือนนี้ ..... - ..... วัน

11. ผลการปฏิบัติงานตามมาตรการป้องกันและแก้ไขผลกระทบสิ่งแวดล้อม (ถ้ามี) (รายละเอียดตามแนบ)

12. แผนที่แสดงการทำเหมือง (รายละเอียดตามแนบ) กรณีประทานบัตร ชนิดหินอุตสาหกรรมเพื่อซีเมนต์ และถ่านหิน ให้แนบรายละเอียดภาพถ่ายและการคำนวณหาปริมาณหินและแร่ที่ผลิตได้ จากผลการรังวัดโดยอากาศยานไร้คนขับประกอบด้วย

13. รายละเอียดการผลิตแร่

ชนิดแร่	สภาพ/คุณลักษณะ	ยอดยกมา ~~(ตัน)~~ (ลูกบาศก์เมตร)	ผลิตได้ ~~(ตัน)~~ (ลูกบาศก์เมตร)	ส่งไปแต่งแร่ (ตัน)	จำหน่ายแร่ออก (ตัน)	ยอดคงเหลือ ณ สิ้นเดือน (ตัน)
แร่ดิบ ชนิด.....						
แร่หินอ่อน	บล็อค	810	-	-	-	810
แร่สะอาด ชนิด						
หางแร่	ก้อนเล็ก	12,900	500			12,900

14. รายละเอียดการจำหน่ายแร่

ชนิดแร่	สภาพ/คุณลักษณะแร่	ชื่อ/ทะเบียนของผู้ซื้อแร่หรือผู้ใช้แร่	เพื่อใช้ภายในประเทศ (ตัน)	ประเภทอุตสาหกรรมที่นำแร่ไปใช้	เลขที่ใบเสร็จรับเงินค่าภาคหลวงแร่/ลงวันที่	ค่าภาคหลวง (บาท)	เพื่อการส่งออกต่างประเทศ (ตัน)/ด่านที่ส่งออก
		(ยังไม่มีการจำหน่ายแร่)					

ลงชื่อ [redacted]
วิศวกรควบคุม

C.I.G. INTER GROUP CO.,LTD. ซี.ไอ.จี. อินเตอร์ กรุ๊ป จำกัด

ลงชื่อ [redacted]
ผู้ถือประทานบัตร/ผู้รับช่วงการทำเหมือง/ผู้แทน

15. บันทึกของเจ้าหน้าที่ผู้ตรวจรายงาน

1) การชำระค่าภาคหลวงแร่

.....

.....

ลงชื่อผู้ตรวจสอบ.....

(.....)

เจ้าพนักงานอุตสาหกรรมแร่ประจำท้องที่

2) ข้อมูลการผลิตและข้อมูลทางวิชาการ

.....

.....

ลงชื่อผู้ตรวจสอบ.....

(.....)

วิศวกรเหมืองแร่ ผู้ตรวจสอบ

รายงานเดือน กุมภาพันธ์ 2567

ตัดบล็อคที่แตกร้าวออกจากหน้างาน

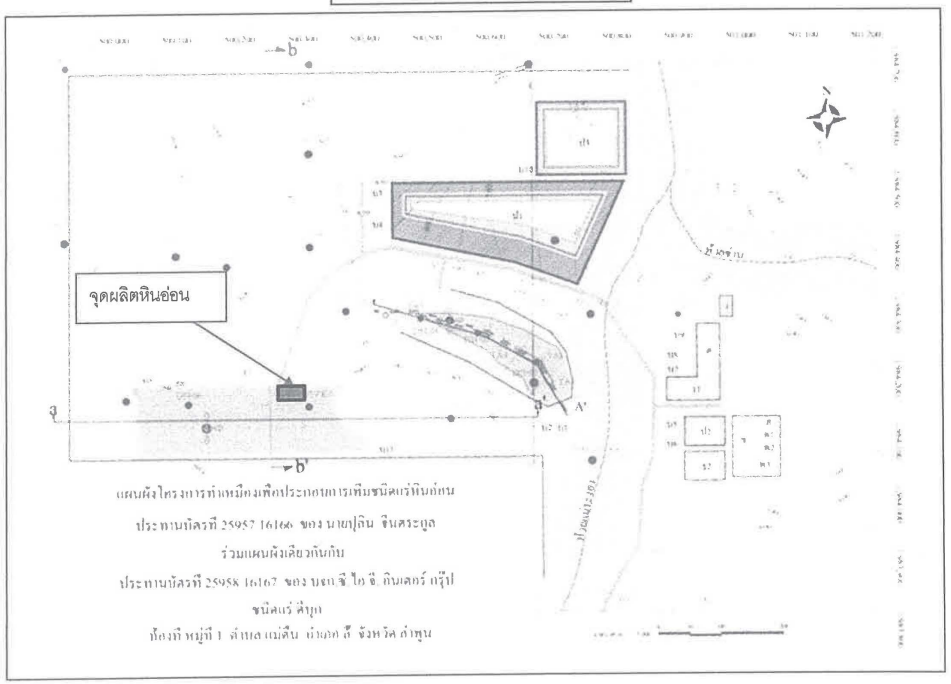

รายงานเดือน กุมภาพันธ์ 2567

ผู้ชำนาญการจากจีนเข้ามาดำเนินการ

เปิดหน้าดินเพื่อเปิดเหมืองหินอ่อน

เปิดหน้าดินและเริ่มตัดบล็อกหินอ่อน(หินอ่อนไม่มีคุณภาพ)

MM-N03

กรมอุตสาหกรรมพื้นฐานและการเหมืองแร่

รายงานการทำเหมืองประจำเดือน กุมภาพันธ์ **พ.ศ.** 2567

1. รายละเอียดผู้ถือประทานบัตร
   ชื่อผู้ถือประทานบัตร ปลื้น จีนตระกูลร่วมแผนผังเดียวกันกับ บจก.ซี.ไอ.จี. อินเตอร์กรุ๊ป เลขที่ประทานบัตร 25957/16166 และ 25958/16167
   ตั้งอยู่ที่ ตำบล แม่ตืน อำเภอ ลี้ จังหวัด ลำพูน
   ประทานบัตรสิ้นอายุ วันที่ 22 เดือน กันยายน พ.ศ. 2589
2. ชื่อผู้รับช่วงการทำเหมือง -
3. ชนิดแร่ ดีบุก
4. ชื่อวิศวกรผู้ควบคุม นายสำราญ ศรีวรรัตน์ เลขที่ใบอนุญาตประกอบวิชาชีพ สมม.69
5. เนื้อที่ที่ได้รับประทานบัตร จำนวน 2 แปลง รวมเนื้อที่ 599 ไร่ 2 งาน 73 ตารางวา
   1) เนื้อที่ทำเหมืองในพื้นที่เดิม จำนวน - ไร่ - งาน - ตารางวา
   2) เนื้อที่ทำเหมืองในพื้นที่ใหม่ในเดือนนี้ จำนวน 5 ไร่ - งาน - ตารางวา
   3) รวมเนื้อที่ทำเหมือง จำนวน 5 ไร่ - งาน - ตารางวา
6. รายละเอียดเครื่องจักรและอุปกรณ์ในการทำเหมือง

1) รถแทรกเตอร์	จำนวน -	คัน	แรงม้ารวม -	แรงม้า
2) รถตัก	จำนวน -	คัน	แรงม้ารวม -	แรงม้า
3) รถขุด	จำนวน 2	คัน	แรงม้ารวม 540	แรงม้า
4) เครื่องอัดลม	จำนวน	คัน	แรงม้ารวม	แรงม้า
5) เครื่องเจาะ	จำนวน	คัน	แรงม้ารวม	แรงม้า
6) เครื่องเจาะแจคแฮมเมอร์	จำนวน	คัน	แรงม้ารวม	แรงม้า
7) เครื่องสูบทราย	จำนวน	คัน	แรงม้ารวม	แรงม้า
8) เครื่องสูบน้ำ	จำนวน	คัน	แรงม้ารวม	แรงม้า
9) รถบรรทุกเทหลัง	จำนวน	คัน	แรงม้ารวม	แรงม้า
10) รถบรรทุก	จำนวน 5	คัน	แรงม้ารวม 1,300	แรงม้า
11) สายพานลำเลียง	จำนวน	เส้น	แรงม้ารวม	แรงม้า
12) การขนส่งด้วยลวดสลิง	จำนวน	เส้น	แรงม้ารวม	แรงม้า
13) โรงแต่งแร่			แรงม้ารวม	แรงม้า
14) เครื่องจักรและอุปกรณ์ผลิตกระแสไฟฟ้า			แรงม้ารวม	แรงม้า
15) อื่น ๆ			แรงม้ารวม	แรงม้า

น.15/7

200/15 หมู่ 2 ต.ช้างเผือก อ.เมือง จ.เชียงใหม่

4 มีนาคม 2567

เรื่อง ส่งรายงานการทำเหมืองประจำเดือน กุมภาพันธ์ 2567

เรียน สำนักงานอุตสาหกรรมจังหวัดลำพูน

สิ่งที่ส่งมาด้วย รายงานการทำเหมืองประจำเดือน กุมภาพันธ์ 2567

ประทานบัตรของ นายปุลิน จีนตระกูล ซึ่งทำเหมืองร่วมแผนผังเดียวกันกับ บริษัท ซี.ไอ.จี. อินเตอร์กรุ๊ป จำกัด ขอส่งรายงานการทำเหมืองประจำเดือน กุมภาพันธ์ 2567 ให้สำนักงานอุตสาหกรรมจังหวัดลำพูน เพื่อดำเนินการต่อไป

จึงเรียนมาเพื่อโปรดดำเนินการ

ขอแสดงความนับถือ

[redacted]

7. รายละเอียดเชื้อเพลิงที่ใช้ในเดือนนี้

1) น้ำมันเบนซิน ..... - ..... ลิตร

2) น้ำมันดีเซล ..... 1086 ..... ลิตร

3) น้ำมันหล่อลื่น ..... 95 ..... ลิตร

4) ไฟฟ้า ..... - ..... ยูนิต

5) เชื้อเพลิงอื่น ๆ ..... - ..... ลิตร

8. รายละเอียดและปริมาณการใช้วัตถุระเบิดในเดือนนี้ (ถ้ามี)

1) วัตถุระเบิด ..... - .....นัด / กิโลกรัม

2) แก็ป ..... - .....ดอก

3) ปุ๋ยแอมโมเนีย ..... - .....กิโลกรัม

4) อื่น ๆ (ระบุ) ..... - .....

9. จำนวนพนักงานและคนงาน ..... 15 ..... คน

10. จำนวนวันทำงานในเดือนนี้ ..... - ..... วัน

11. ผลการปฏิบัติงานตามมาตรการป้องกันและแก้ไขผลกระทบสิ่งแวดล้อม (ถ้ามี) (รายละเอียดตามแนบ)

12. แผนที่แสดงการทำเหมือง (รายละเอียดตามแนบ) กรณีประทานบัตร ชนิดหินอุตสาหกรรมเพื่อซีเมนต์ และถ่านหิน ให้แนบรายละเอียดภาพถ่ายและการคำนวณหาปริมาณหินและแร่ที่ผลิตได้ จากผลการรังวัดโดยอากาศยานไร้คนขับประกอบด้วย

13. รายละเอียดการผลิตแร่

ชนิดแร่	สภาพ/คุณลักษณะ	ยอดยกมา ~~(ตัน)~~ (ลูกบาศก์กเมตร)	ผลิตได้ ~~(ตัน)~~ (ลูกบาศก์กเมตร)	ส่งไปแต่งแร่ (ตัน)	จำหน่ายแร่ออก (ตัน)	ยอดคงเหลือ ณ สิ้นเดือน (ตัน)
แร่ดิบ ชนิด.....						
แร่หินอ่อน	บล็อค	810	-	-	-	810
แร่สะอาด ชนิด						
หางแร่	ก้อนเล็ก	12,900	500			12,900

14. รายละเอียดการจำหน่ายแร่

ชนิดแร่	สภาพ/คุณลักษณะแร่	ชื่อ/ทะเบียนของผู้ซื้อแร่หรือผู้ใช้แร่	เพื่อใช้ภายในประเทศ (ตัน)	ประเภทอุตสาหกรรมที่นำแร่ไปใช้	เลขที่ใบเสร็จรับเงินค่าภาคหลวงแร่/ลงวันที่	ค่าภาคหลวง (บาท)	เพื่อการส่งออกต่างประเทศ (ตัน)/ด่านที่ส่งออก
		(ยังไม่มีการจำหน่ายแร่)					

ลงชื่อ [redacted]

วิศวกรควบคุม

C.I.G. INTER GROUP CO.,LTD. บริษัท ซี.ไอ.จี. อินเตอร์ กรุ๊ป จำกัด

ลงชื่อ [redacted]

ผู้ถือประทานบัตร/ผู้รับช่วงการทำเหมือง/ผู้แทน

15. บันทึกของเจ้าหน้าที่ผู้ตรวจรายงาน

1) การชำระค่าภาคหลวงแร่

.....

.....

ลงชื่อผู้ตรวจสอบ.....

(.....)

เจ้าพนักงานอุตสาหกรรมแร่ประจำท้องที่

2) ข้อมูลการผลิตและข้อมูลทางวิชาการ

.....

.....

ลงชื่อผู้ตรวจสอบ.....

(.....)

วิศวกรเหมืองแร่ ผู้ตรวจสอบ

MM-N03

น.15/8

รายงานเดือน กุมภาพันธ์ 2567

ตัดบล็อคที่แตกร้าวออกจากหน้างาน

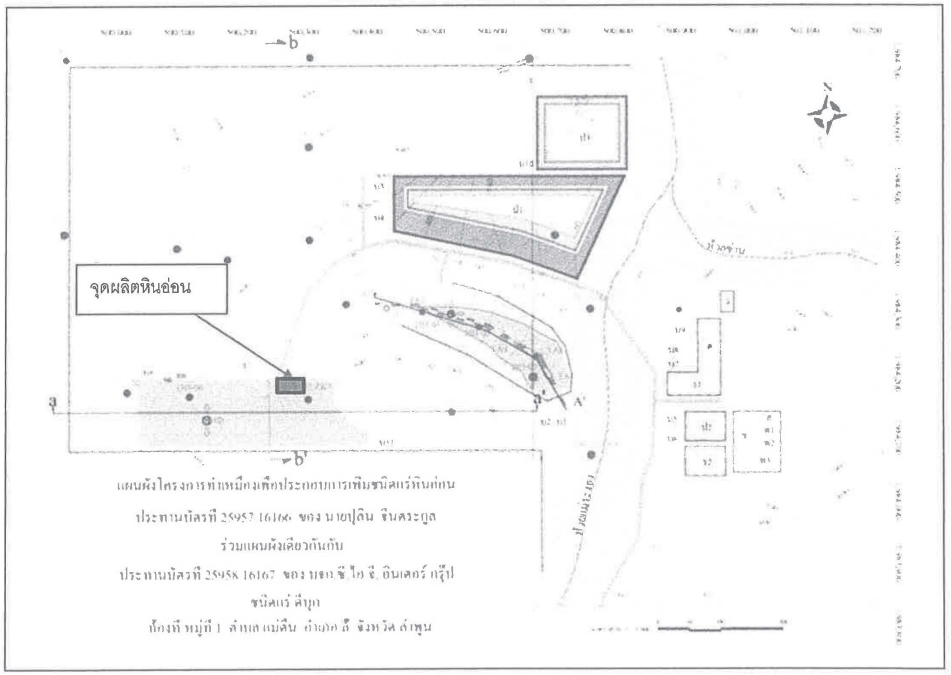

รายงานเดือน กุมภาพันธ์ 2567

ผู้ชำนาญการจากจีนเข้ามาดำเนินการ

เปิดหน้าดินเพื่อเปิดเหมืองหินอ่อน

เปิดหน้าดินและเริ่มตัดบล็อกหินอ่อน(หินอ่อนไม่มีคุณภาพ)

MM-N03

บริษัท ซี.ไอ.จี.อินเตอร์กรุ๊ป จำกัด

เมษายน 2567

เรื่อง ส่งรายงานการทำเหมืองประจำเดือน มีนาคม 2567

เรียน สำนักงานอุตสาหกรรมจังหวัดลำพูน

สิ่งที่ส่งมาด้วย รายงานการทำเหมืองประจำเดือน มีนาคม 2567

ประทานบัตรของ นายปุลิน จีนตระกูล ซึ่งทำเหมืองร่วมแผนผังเดียวกันกับ บริษัท ซี.ไอ.จี. อินเตอร์กรุ๊ป จำกัด ขอส่งรายงานการทำเหมืองประจำเดือน มีนาคม 2567 ให้สำนักงานอุตสาหกรรมจังหวัดลำพูน เพื่อดำเนินการต่อไป

จึงเรียนมาเพื่อโปรดดำเนินการ

ขอแสดงความนับถือ

C.I.G. INTER GROUP CO.,LTD. บริษัท ซี.ไอ.จี. อินเตอร์ กรุ๊ป จำกัด

[redacted]

กรรมการผู้จัดการ

บริษัท ซี.ไอ.จี. อินเตอร์กรุ๊ป จำกัด

C.I.G. INTER GROUP CO., LTD.

200/15 ถนนโพธาราม ตำบลช้างเผือก อำเภอเมือง จังหวัดเชียงใหม่ 50300

200/15 Potaram Road Chang Puak, Muang, Chiang Mai 50300 Thailand

โทรศัพท์ (Tel.) 0-5322-6868, 0-5322-6886 โทรสาร (Fax.) 0-5322-2251, 0-5322-3993

E-mail : goldensand 123 @hotmail.com

3 เมษายน 2567

เรื่อง ส่งรายงานการทำเหมืองประจำเดือน มีนาคม 2567

เรียน สำนักงานอุตสาหกรรมจังหวัดลำพูน

สิ่งที่ส่งมาด้วย รายงานการทำเหมืองประจำเดือน มีนาคม 2567

ประทานบัตรของ นายปุลิน จีนตระกูล ซึ่งทำเหมืองร่วมแผนผังเดียวกันกับ บริษัท ซี.ไอ.จี. อินเตอร์กรุ๊ป จำกัด ขอส่งรายงานการทำเหมืองประจำเดือน มีนาคม 2567 ให้สำนักงานอุตสาหกรรมจังหวัดลำพูน เพื่อดำเนินการต่อไป

จึงเรียนมาเพื่อโปรดดำเนินการ

ขอแสดงความนับถือ

C.I.G. INTER GROUP CO.,LTD. บริษัท ซี.ไอ.จี. อินเตอร์ กรุ๊ป จำกัด

[redacted]

กรรมการผู้จัดการ

C.I.G. INTER GROUP CO.,LTD. บริษัท ซี.ไอ.จี. อินเตอร์ กรุ๊ป จำกัด

น.15/10

MM-N03

7. รายละเอียดเชื้อเพลิงที่ใช้ในเดือนนี้
   1) น้ำมันเบนซิน ...-... ลิตร
   2) น้ำมันดีเซล ...1125... ลิตร
   3) น้ำมันหล่อลื่น ...103... ลิตร
   4) ไฟฟ้า ...-... ยูนิต
   5) เชื้อเพลิงอื่น ๆ ...-... ลิตร

8. รายละเอียดและปริมาณการใช้วัตถุระเบิดในเดือนนี้ (ถ้ามี)
   1) วัตถุระเบิด ...-... นัด / กิโลกรัม
   2) แก็ป ...-... ดอก
   3) ปุ๋ยแอมโมเนีย ...-... กิโลกรัม
   4) อื่น ๆ (ระบุ) ...-...

9. จำนวนพนักงานและคนงาน ...15... คน

10. จำนวนวันทำงานในเดือนนี้ ...-... วัน

11. ผลการปฏิบัติงานตามมาตรการป้องกันและแก้ไขผลกระทบสิ่งแวดล้อม (ถ้ามี) (รายละเอียดตามแนบ)

12. แผนที่แสดงการทำเหมือง (รายละเอียดตามแนบ) กรณีประทานบัตร ชนิดหินอุตสาหกรรมเพื่อซีเมนต์ และถ่านหิน ให้แนบรายละเอียดภาพถ่ายและการคำนวณหาปริมาณหินและแร่ที่ผลิตได้ จากผลการรังวัดโดยอากาศยานไร้คนขับประกอบด้วย

13. รายละเอียดการผลิตแร่

ชนิดแร่	สภาพ/คุณลักษณะ	ยอดยกมา ~~(ตัน)~~ (ลูกบาศก์เมตร)	ผลิตได้ ~~(ตัน)~~ (ลูกบาศก์เมตร)	ส่งไปแต่งแร่ (ตัน)	จำหน่ายแร่ออก (ตัน)	ยอดคงเหลือ ณ สิ้นเดือน (ตัน)
แร่ดิบ ชนิด.....						
แร่หินอ่อน	บล็อค	810	-	-	-	810
แร่สะอาด ชนิด						
หางแร่	ก้อนเล็ก	12,900	300			13,200

น.15/11

กรมอุตสาหกรรมพื้นฐานและการเหมืองแร่

รายงานการทำเหมืองประจำเดือน ...มีนาคม... **พ.ศ.** ...2567...

1. รายละเอียดผู้ถือประทานบัตร
   ชื่อผู้ถือประทานบัตร ...ปูลิน จีนตระกูลร่วมแผนผังเดียวกันกับ บจก.ซี.ไอ.จี. อินเตอร์กรุ๊ป... เลขที่ประทานบัตร ...25957/16166 และ 25958/16167...
   ตั้งอยู่ที่ ตำบล ...แม่ตืน... อำเภอ ...ลี้... จังหวัด ...ลำพูน...
   ประทานบัตรสิ้นอายุ วันที่ ...22... เดือน ...กันยายน... พ.ศ. ...2589...
2. ชื่อผู้รับช่วงการทำเหมือง ...-...
3. ชนิดแร่ ...ดีบุก...
4. ชื่อวิศวกรผู้ควบคุม ...นายสำราญ ศรีวรรัตน์... เลขที่ใบอนุญาตประกอบวิชาชีพ ...สมม.69...
5. เนื้อที่ที่ได้รับประทานบัตร จำนวน ...2... แปลง รวมเนื้อที่ ...599... ไร่ ...2... งาน ...73... ตารางวา
   1) เนื้อที่ทำเหมืองในพื้นที่เดิม จำนวน ...-... ไร่ ...-... งาน ...-... ตารางวา
   2) เนื้อที่ทำเหมืองในพื้นที่ใหม่ในเดือนนี้ จำนวน ...5... ไร่ ...-... งาน ...-... ตารางวา
   3) รวมเนื้อที่ทำเหมือง จำนวน ...5... ไร่ ...-... งาน ...-... ตารางวา
6. รายละเอียดเครื่องจักรและอุปกรณ์ในการทำเหมือง
   1) รถแทรกเตอร์ จำนวน ...-... คัน แรงม้ารวม ...-... แรงม้า
   2) รถตัก จำนวน ...-... คัน แรงม้ารวม ...-... แรงม้า
   3) รถขุด จำนวน ...2... คัน แรงม้ารวม ...540... แรงม้า
   4) เครื่องอัดลม จำนวน ... คัน แรงม้ารวม ... แรงม้า
   5) เครื่องเจาะ จำนวน ... คัน แรงม้ารวม ... แรงม้า
   6) เครื่องเจาะแจคแฮมเมอร์ จำนวน ... คัน แรงม้ารวม ... แรงม้า
   7) เครื่องสูบทราย จำนวน ... คัน แรงม้ารวม ... แรงม้า
   8) เครื่องสูบน้ำ จำนวน ... คัน แรงม้ารวม ... แรงม้า
   9) รถบรรทุกเทหลัง จำนวน ... คัน แรงม้ารวม ... แรงม้า
   10) รถบรรทุก จำนวน ...5... คัน แรงม้ารวม ...1,300... แรงม้า
   11) สายพานลำลียง จำนวน ... เส้น แรงม้ารวม ... แรงม้า
   12) การขนส่งด้วยลวดสลิง จำนวน ... เส้น แรงม้ารวม ... แรงม้า
   13) โรงแต่งแร่ แรงม้ารวม ... แรงม้า
   14) เครื่องจักรและอุปกรณ์ผลิตกระแสไฟฟ้า แรงม้ารวม ... แรงม้า
   15) อื่น ๆ ... แรงม้ารวม ... แรงม้า

MM-N03

รายงานเดือน มีนาคม 2567

ผู้ชำนาญการจากจีนเข้ามาดำเนินการ

ขุดบ่อดักตะกอนบริเวณที่ทิ้งเศษเปลือกหินอ่อนเพิ่ม

เปิดหน้าดินและเริ่มตัดบล็อกหินอ่อน(หินอ่อนไม่มีคุณภาพ)

14. รายละเอียดการจำหน่ายแร่

ชนิดแร่	สภาพ/คุณลักษณะแร่	ชื่อ/ทะเบียนของผู้ซื้อแร่หรือผู้ใช้แร่	เพื่อใช้ภายในประเทศ (ตัน)	ประเภทอุตสาหกรรมที่นำแร่ไปใช้	เลขที่ใบเสร็จรับเงินค่าภาคหลวงแร่/ลงวันที่	ค่าภาคหลวง (บาท)	เพื่อการส่งออกต่างประเทศ (ตัน)/ด่านที่ส่งออก
		(ยังไม่มีการจำหน่ายแร่)					

ลงชื่อ [redacted]

วิศวกรควบคุม

C.I.G. INTER GROUP CO.,LTD. บริษัท ซี.ไอ.จี. อินเตอร์ กรุ๊ป จำกัด

ลงชื่อ [redacted]

ผู้ถือประทานบัตร/ผู้รับช่วงการทำเหมือง/ผู้แทน

15. บันทึกของเจ้าหน้าที่ผู้ตรวจรายงาน

1) การชำระค่าภาคหลวงแร่

.....

.....

ลงชื่อผู้ตรวจสอบ.....

(.....)

เจ้าพนักงานอุตสาหกรรมแร่ประจำท้องที่

2) ข้อมูลการผลิตและข้อมูลทางวิชาการ

.....

.....

ลงชื่อผู้ตรวจสอบ.....

(.....)

วิศวกรเหมืองแร่ ผู้ตรวจสอบ

น.15/12

MM-N03

200/15 หมู่ 2 ต.ช้างเผือก อ.เมือง จ.เชียงใหม่

3 เมษายน 2567

เรื่อง ส่งรายงานการทำเหมืองประจำเดือน มีนาคม 2567

เรียน สำนักงานอุตสาหกรรมจังหวัดลำพูน

สิ่งที่ส่งมาด้วย รายงานการทำเหมืองประจำเดือน มีนาคม 2567

ประทานบัตรของ นายปุลิน จีนตระกูล ซึ่งทำเหมืองร่วมแผนผังเดียวกันกับ บริษัท ซี.ไอ.จี. อินเตอร์กรุ๊ป จำกัด ขอส่งรายงานการทำเหมืองประจำเดือน มีนาคม 2567 ให้สำนักงานอุตสาหกรรมจังหวัดลำพูน เพื่อดำเนินการต่อไป

จึงเรียนมาเพื่อโปรดดำเนินการ

ขอแสดงความนับถือ

[redacted]

รายงานเดือน มีนาคม 2567

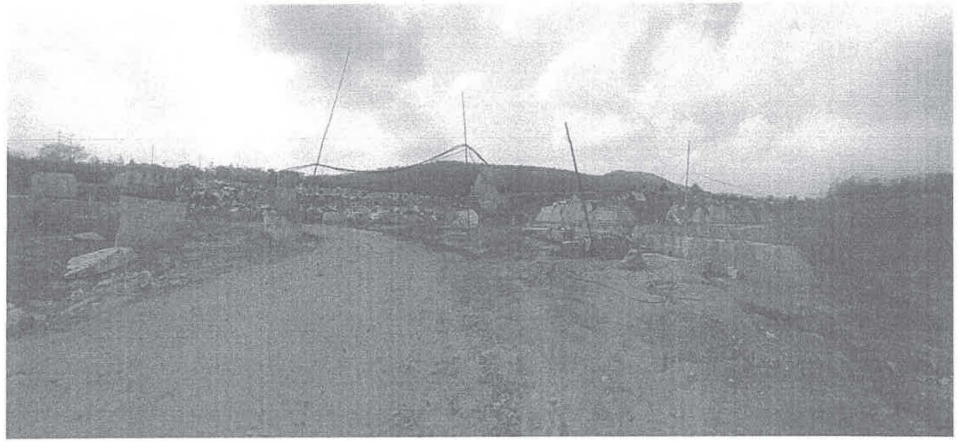

ตัดบล็อคที่แตกร้าวออกจากหน้างาน

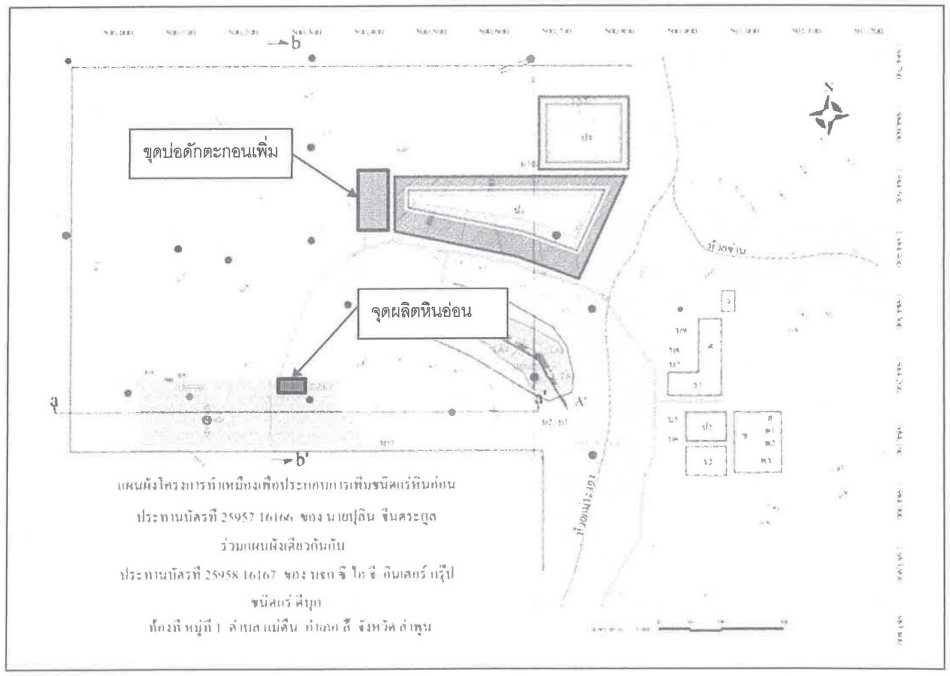

น.15/13

MM-N03

7. รายละเอียดเชื้อเพลิงที่ใช้ในเดือนนี้
   1) น้ำมันเบนซิน ...-... ลิตร
   2) น้ำมันดีเซล ...1125... ลิตร
   3) น้ำมันหล่อลื่น ...103... ลิตร
   4) ไฟฟ้า ...-... ยูนิต
   5) เชื่อเพลิงอื่น ๆ ...-... ลิตร

8. รายละเอียดและปริมาณการใช้วัตถุระเบิดในเดือนนี้ (ถ้ามี)
   1) วัตถุระเบิด ...-... นัด / กิโลกรัม
   2) แก็ป ...-... ดอก
   3) ปุ๋ยแอมโมเนีย ...-... กิโลกรัม
   4) อื่น ๆ (ระบุ) ...-...

9. จำนวนพนักงานและคนงาน ...15... คน

10. จำนวนวันทำงานในเดือนนี้ ...-... วัน

11. ผลการปฏิบัติงานตามมาตรการป้องกันและแก้ไขผลกระทบสิ่งแวดล้อม (ถ้ามี) (รายละเอียดตามแนบ)

12. แผนที่แสดงการทำเหมือง (รายละเอียดตามแนบ) กรณีประทานบัตร ชนิดหินอุตสาหกรรมเพื่อซีเมนต์ และถ่านหิน ให้แนบรายละเอียดภาพถ่ายและการคำนวณหาปริมาณหินและแร่ที่ผลิตได้ จากผลการรังวัดโดยอากาศยานไร้คนขับประกอบด้วย

13. รายละเอียดการผลิตแร่

ชนิดแร่	สภาพ/คุณลักษณะ	ยอดยกมา ~~(ตัน)~~ (ลูกบาศก์เมตร)	ผลิตได้ ~~(ตัน)~~ (ลูกบาศก์เมตร)	ส่งไปแต่งแร่ (ตัน)	จำหน่ายแร่ออก (ตัน)	ยอดคงเหลือ ณ สิ้นเดือน (ตัน)
แร่ดิบ ชนิด.....						
แร่หินอ่อน	บล็อค	810	-	-	-	810
แร่สะอาด ชนิด						
หางแร่	ก้อนเล็ก	12,900	300			13,200

น.15/14

กรมอุตสาหกรรมพื้นฐานและการเหมืองแร่

รายงานการทำเหมืองประจำเดือน ...มีนาคม... **พ.ศ.** ...2567...

1. รายละเอียดผู้ถือประทานบัตร
   ชื่อผู้ถือประทานบัตร ปูลิน จันตระกูลร่วมแผนผังเดียวกันกับ บจก.จี.ไอ.จี. อินเตอร์กรุ๊ป ...เลขที่ประทานบัตร 25957/16166 และ 25958/16167
   ตั้งอยู่ที่ ตำบล...แม่ตืน...อำเภอ...ลี้...จังหวัด...ลำพูน...
   ประทานบัตรสิ้นอายุ วันที่...22... เดือน...กันยายน... พ.ศ. ...2589...
2. ชื่อผู้รับช่วงการทำเหมือง...-...
3. ชนิดแร่...ดีบุก...
4. ชื่อวิศวกรผู้ควบคุม...นายสำราญ ศรีวรรัตน์... เลขที่ใบอนุญาตประกอบวิชาชีพ...สมม.69...
5. เนื้อที่ที่ได้รับประทานบัตร จำนวน...2...แปลง รวมเนื้อที่...599...ไร่ ...2...งาน ...73...ตารางวา
   1) เนื้อที่ทำเหมืองในพื้นที่เดิม จำนวน...-...ไร่ ...-...งาน ...-...ตารางวา
   2) เนื้อที่ทำเหมืองในพื้นที่ใหม่ในเดือนนี้ จำนวน...5...ไร่ ...-...งาน ...-...ตารางวา
   3) รวมเนื้อที่ทำเหมือง จำนวน...5...ไร่ ...-...งาน ...-...ตารางวา
6. รายละเอียดเครื่องจักรและอุปกรณ์ในการทำเหมือง
   1) รถแทรกเตอร์ จำนวน ...-... คัน แรงม้ารวม ...-...แรงม้า
   2) รถตัก จำนวน ...-... คัน แรงม้ารวม ...-...แรงม้า
   3) รถขุด จำนวน ...2... คัน แรงม้ารวม ...540...แรงม้า
   4) เครื่องอัดลม จำนวน ... คัน แรงม้ารวม ...แรงม้า
   5) เครื่องเจาะ จำนวน ... คัน แรงม้ารวม ...แรงม้า
   6) เครื่องเจาะแจคแฮมเมอร์ จำนวน ... คัน แรงม้ารวม ...แรงม้า
   7) เครื่องสูบทราย จำนวน ... คัน แรงม้ารวม ...แรงม้า
   8) เครื่องสูบน้ำ จำนวน ... คัน แรงม้ารวม ...แรงม้า
   9) รถบรรทุกเทหลัง จำนวน ... คัน แรงม้ารวม ...แรงม้า
   10) รถบรรทุก จำนวน ...5... คัน แรงม้ารวม ...1,300...แรงม้า
   11) สายพานลำเลียง จำนวน ... เส้น แรงม้ารวม ...แรงม้า
   12) การขนส่งด้วยลวดสลิง จำนวน ... เส้น แรงม้ารวม ...แรงม้า
   13) โรงแต่งแร่ แรงม้ารวม ...แรงม้า
   14) เครื่องจักรและอุปกรณ์ผลิตกระแสไฟฟ้า แรงม้ารวม ...แรงม้า
   15) อื่น ๆ ... แรงม้ารวม ...แรงม้า

MM-N03

รายงานเดือน มีนาคม 2567

ผู้ชำนาญการจากจีนเข้ามาดำเนินการ

ขุดบ่อดักตะกอนบริเวณที่ทิ้งเศษเปลือกหินอ่อนเพิ่ม

เปิดหน้าดินและเริ่มตัดบล็อกหินอ่อน(หินอ่อนไม่มีคุณภาพ)

น.15/15

14. รายละเอียดการจำหน่ายแร่

ชนิดแร่	สภาพ/คุณลักษณะแร่	ชื่อ/ทะเบียนของผู้ซื้อแร่หรือผู้ใช้แร่	เพื่อใช้ภายในประเทศ (ตัน)	ประเภทอุตสาหกรรมที่นำแร่ไปใช้	เลขที่ใบเสร็จรับเงินค่าภาคหลวงแร่/ลงวันที่	ค่าภาคหลวง (บาท)	เพื่อการส่งออกต่างประเทศ (ตัน)/ด่านที่ส่งออก
		(ยังไม่มีการจำหน่ายแร่)					

ลงชื่อ [redacted]

วิศวกรควบคุม

ลงชื่อ [redacted]

ผู้ถือประทานบัตร/ผู้รับช่วงการทำเหมือง/ผู้แทน

15. บันทึกของเจ้าหน้าที่ผู้ตรวจรายงาน

1) การชำระค่าภาคหลวงแร่

.....

.....

ลงชื่อผู้ตรวจสอบ.....

(.....)

เจ้าพนักงานอุตสาหกรรมแร่ประจำท้องที่

2) ข้อมูลการผลิตและข้อมูลทางวิชาการ

.....

.....

ลงชื่อผู้ตรวจสอบ.....

(.....)

วิศวกรเหมืองแร่ ผู้ตรวจสอบ

MM-N03

บริษัท ซี.ไอ.จี.อินเตอร์กรุ๊ป จำกัด

7 พฤษภาคม 2567

เรื่อง ส่งรายงานการทำเหมืองประจำเดือน เมษายน 2567

เรียน สำนักงานอุตสาหกรรมจังหวัดลำพูน

สิ่งที่ส่งมาด้วย รายงานการทำเหมืองประจำเดือน เมษายน 2567

ประทานบัตรของ นายปุลิน จีนตระกูล ซึ่งทำเหมืองร่วมแผนผังเดียวกันกับ บริษัท ซี.ไอ.จี. อินเตอร์กรุ๊ป จำกัด ขอส่งรายงานการทำเหมืองประจำเดือน เมษายน 2567 ให้สำนักงานอุตสาหกรรมจังหวัดลำพูน เพื่อดำเนินการต่อไป

จึงเรียนมาเพื่อโปรดดำเนินการ

C.I.G. INTER GROUP CO.,LTD. บริษัท ซี.ไอ.จี. อินเตอร์ กรุ๊ป จำกัด

C.I.G. INTER GROUP CO.,LTD. ซี.ไอ.จี. อินเตอร์ กรุ๊ป จำกัด

ขอแสดงความนับถือ

[redacted]

กรรมการผู้จัดการ

รายงานเดือน มีนาคม 2567

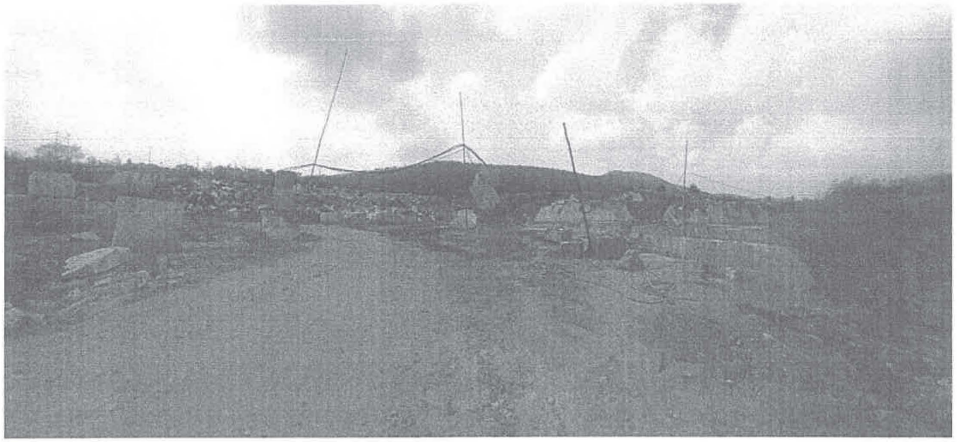

ตัดบล็อคที่แตกร้าวออกจากหน้างาน

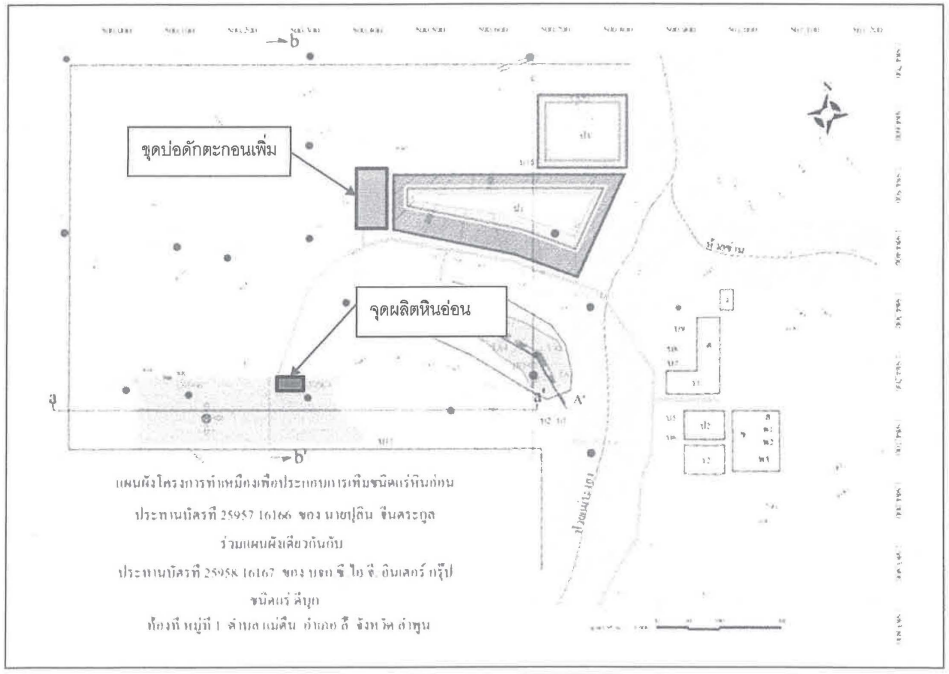

น.15/16

MM-N03

7. รายละเอียดเชื้อเพลิงที่ใช้ในเดือนนี้
   1) น้ำมันเบนซิน ...-... ลิตร
   2) น้ำมันดีเซล ...920... ลิตร
   3) น้ำมันหล่อลื่น ...75... ลิตร
   4) ไฟฟ้า ...-... ยูนิต
   5) เชื้อเพลิงอื่น ๆ ...-... ลิตร

8. รายละเอียดและปริมาณการใช้วัตถุระเบิดในเดือนนี้ (ถ้ามี)
   1) วัตถุระเบิด ...-... นัด / กิโลกรัม
   2) แก็ป ...-... ดอก
   3) ปุ๋ยแอมโมเนีย ...-... กิโลกรัม
   4) อื่น ๆ (ระบุ) ...-...

9. จำนวนพนักงานและคนงาน ...15... คน

10. จำนวนวันทำงานในเดือนนี้ ...-... วัน

11. ผลการปฏิบัติงานตามมาตรการป้องกันและแก้ไขผลกระทบสิ่งแวดล้อม (ถ้ามี) (รายละเอียดตามแนบ)

12. แผนที่แสดงการทำเหมือง (รายละเอียดตามแนบ) กรณีประทานบัตร ชนิดหินอุตสาหกรรมเพื่อซีเมนต์ และถ่านหิน ให้แนบรายละเอียดภาพถ่ายและการคำนวณหาปริมาณหินและแร่ที่ผลิตได้ จากผลการรังวัดโดยอากาศยานไร้คนขับประกอบด้วย

13. รายละเอียดการผลิตแร่

ชนิดแร่	สภาพ/คุณลักษณะ	ยอดยกมา ~~(ตัน)~~ (ลูกบาศก์กเมตร)	ผลิตได้ ~~(ตัน)~~ (ลูกบาศก์กเมตร)	ส่งไปแต่งแร่ (ตัน)	จำหน่ายแร่ออก (ตัน)	ยอดคงเหลือ ณ สิ้นเดือน (ตัน)
แร่ดิบ ชนิด.....						
แร่หินอ่อน	บล็อค	810	-	-	-	810
แร่สะอาด ชนิด						
หางแร่	ก้อนเล็ก	13,200	100			13,300

น.15/17

กรมอุตสาหกรรมพื้นฐานและการเหมืองแร่

รายงานการทำเหมืองประจำเดือน ...เมษายน... **พ.ศ.** ...2567...

1. รายละเอียดผู้ถือประทานบัตร
   ชื่อผู้ถือประทานบัตร ...ปูลิน จีนตระกูลร่วมแผนผังเดียวกันกับ บจก.ซี.ไอ.จี. อินเตอร์กรุ๊ป... เลขที่ประทานบัตร ...25957/16166 และ 25958/16167...
   ตั้งอยู่ที่ ตำบล ...แม่ตืน... อำเภอ ...ลี้... จังหวัด ...ลำพูน...
   ประทานบัตรสิ้นอายุ วันที่ ...22... เดือน ...กันยายน... พ.ศ. ...2589...
2. ชื่อผู้รับช่วงการทำเหมือง ...-...
3. ชนิดแร่ ...ดีบุก...
4. ชื่อวิศวกรผู้ควบคุม ...นายสำราญ ศรีวรรัตน์... เลขที่ใบอนุญาตประกอบวิชาชีพ ...สมม.69...
5. เนื้อที่ที่ได้รับประทานบัตร จำนวน ...2... แปลง รวมเนื้อที่ ...599... ไร่ ...2... งาน ...73... ตารางวา
   1) เนื้อที่ทำเหมืองในพื้นที่เดิม จำนวน ...-... ไร่ ...-... งาน ...-... ตารางวา
   2) เนื้อที่ทำเหมืองในพื้นที่ใหม่ในเดือนนี้ จำนวน ...5... ไร่ ...-... งาน ...-... ตารางวา
   3) รวมเนื้อที่ทำเหมือง จำนวน ...5... ไร่ ...-... งาน ...-... ตารางวา
6. รายละเอียดเครื่องจักรและอุปกรณ์ในการทำเหมือง
   1) รถแทรกเตอร์ จำนวน ...-... คัน แรงม้ารวม ...-... แรงม้า
   2) รถตัก จำนวน ...-... คัน แรงม้ารวม ...-... แรงม้า
   3) รถขุด จำนวน ...2... คัน แรงม้ารวม ...540... แรงม้า
   4) เครื่องอัดลม จำนวน ... คัน แรงม้ารวม ... แรงม้า
   5) เครื่องเจาะ จำนวน ... คัน แรงม้ารวม ... แรงม้า
   6) เครื่องเจาะแจคแฮมเมอร์ จำนวน ... คัน แรงม้ารวม ... แรงม้า
   7) เครื่องสูบทราย จำนวน ... คัน แรงม้ารวม ... แรงม้า
   8) เครื่องสูบน้ำ จำนวน ... คัน แรงม้ารวม ... แรงม้า
   9) รถบรรทุกเทหลัง จำนวน ... คัน แรงม้ารวม ... แรงม้า
   10) รถบรรทุก จำนวน ...5... คัน แรงม้ารวม ...1,300... แรงม้า
   11) สายพานลำเลียง จำนวน ... เส้น แรงม้ารวม ... แรงม้า
   12) การขนส่งด้วยลวดสลิง จำนวน ... เส้น แรงม้ารวม ... แรงม้า
   13) โรงแต่งแร่ แรงม้ารวม ... แรงม้า
   14) เครื่องจักรและอุปกรณ์ผลิตกระแสไฟฟ้า แรงม้ารวม ... แรงม้า
   15) อื่น ๆ ... แรงม้ารวม ... แรงม้า

MM-N03

รายงานเดือน เมษายน 2567

ผู้ชำนาญการจากจีนเข้ามาดำเนินการ

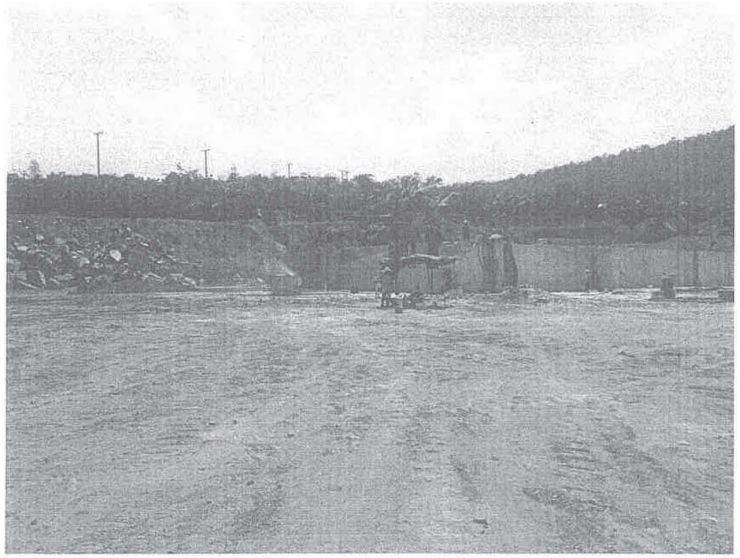

ตัดแต่งบล็อคที่อยู่ผิวบนออกจำพื้นที่

เปิดหน้าดินและเริ่มตัดบล็อกหินอ่อน(หินอ่อนไม่มีคุณภาพ)

14. รายละเอียดการจำหน่ายแร่

ชนิดแร่	สภาพ/คุณลักษณะแร่	ชื่อ/ทะเบียนของผู้ซื้อแร่หรือผู้ใช้แร่	เพื่อใช้ภายในประเทศ (ตัน)	ประเภทอุตสาหกรรมที่นำแร่ไปใช้	เลขที่ใบเสร็จรับเงินค่าภาคหลวงแร่/ลงวันที่	ค่าภาคหลวง (บาท)	เพื่อการส่งออกต่างประเทศ (ตัน)/ด่านที่ส่งออก
		(ยังไม่มีการจำหน่ายแร่)					

ลงชื่อ [redacted] ลงชื่อ [redacted]

วิศวกรควบคุม ผู้ถือประทานบัตร/ผู้รับช่วงการทำเหมือง/ผู้แทน

15. บันทึกของเจ้าหน้าที่ผู้ตรวจรายงาน

1) การชำระค่าภาคหลวงแร่

.....

.....

ลงชื่อผู้ตรวจสอบ.....

(.....)

เจ้าพนักงานอุตสาหกรรมแร่ประจำท้องที่

2) ข้อมูลการผลิตและข้อมูลทางวิชาการ

.....

.....

ลงชื่อผู้ตรวจสอบ.....

(.....)

วิศวกรเหมืองแร่ ผู้ตรวจสอบ

น.15/18

MM-N03

200/15 หมู่ 2 ต.ช้างเผือก อ.เมือง จ.เชียงใหม่

4 พฤษภาคม 2567

เรื่อง ส่งรายงานการทำเหมืองประจำเดือน เมษายน 2567

เรียน สำนักงานอุตสาหกรรมจังหวัดลำพูน

สิ่งที่ส่งมาด้วย รายงานการทำเหมืองประจำเดือน เมษายน 2567

ประทานบัตรของ นายปุลิน จีนตระกูล ซึ่งทำเหมืองร่วมแผนผังเดียวกันกับ บริษัท ซี.ไอ.จี. อินเตอร์กรุ๊ป จำกัด ขอส่งรายงานการทำเหมืองประจำเดือน เมษายน 2567 ให้สำนักงานอุตสาหกรรมจังหวัดลำพูน เพื่อดำเนินการต่อไป

จึงเรียนมาเพื่อโปรดดำเนินการ

ขอแสดงความนับถือ

[redacted]

รายงานเดือน เมษายน 2567

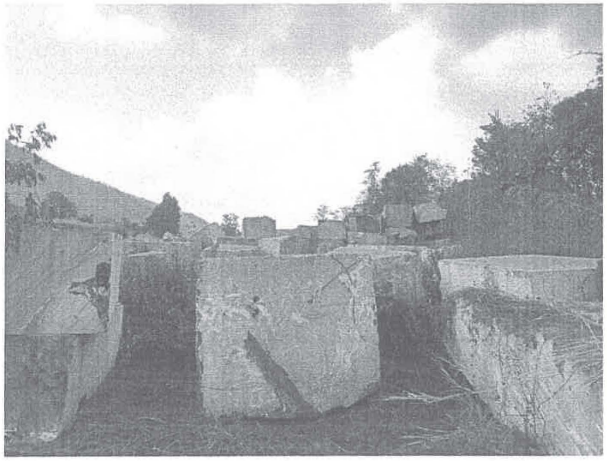

ตัดบล็อคที่แตกร้าวออกจากหน้างาน

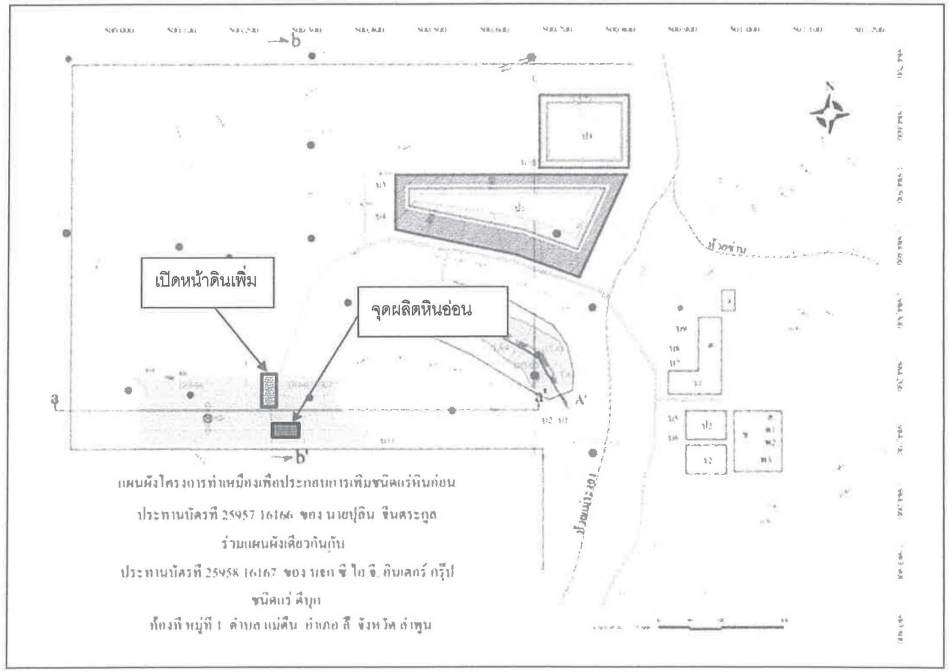

น.15/19

MM-N03

7. รายละเอียดเชื้อเพลิงที่ใช้ในเดือนนี้
   1) น้ำมันเบนซิน ..... - ..... ลิตร
   2) น้ำมันดีเซล ..... 920 ..... ลิตร
   3) น้ำมันหล่อลื่น ..... 75 ..... ลิตร
   4) ไฟฟ้า ..... - ..... ยูนิต
   5) เชื้อเพลิงอื่น ๆ ..... - ..... ลิตร

8. รายละเอียดและปริมาณการใช้วัตถุระเบิดในเดือนนี้ (ถ้ามี)
   1) วัตถุระเบิด ..... - .....นัด / กิโลกรัม
   2) แก็ป ..... - .....ดอก
   3) ปุ๋ยแอมโมเนีย ..... - .....กิโลกรัม
   4) อื่น ๆ (ระบุ) ..... - .....

9. จำนวนพนักงานและคนงาน ..... 15 ..... คน

10. จำนวนวันทำงานในเดือนนี้ ..... - ..... วัน

11. ผลการปฏิบัติงานตามมาตรการป้องกันและแก้ไขผลกระทบสิ่งแวดล้อม (ถ้ามี) (รายละเอียดตามแนบ)

12. แผนที่แสดงการทำเหมือง (รายละเอียดตามแนบ) กรณีประทานบัตร ชนิดหินอุตสาหกรรมเพื่อซีเมนต์ และถ่านหิน ให้แนบรายละเอียดภาพถ่ายและการคำนวณหาปริมาณหินและแร่ที่ผลิตได้ จากผลการรังวัดโดยอากาศยานไร้คนขับประกอบด้วย

13. รายละเอียดการผลิตแร่

ชนิดแร่	สภาพ/คุณลักษณะ	ยอดยกมา ~~(ตัน)~~ (ลูกบาศก์กเมตร)	ผลิตได้ ~~(ตัน)~~ (ลูกบาศก์กเมตร)	ส่งไปแต่งแร่ (ตัน)	จำหน่ายแร่ออก (ตัน)	ยอดคงเหลือ ณ สิ้นเดือน (ตัน)
แร่ดิบ ชนิด.....						
แร่หินอ่อน	บล็อค	810	-	-	-	810
แร่สะอาด ชนิด						
หางแร่	ก้อนเล็ก	13,200	100			13,300

น.15/20

กรมอุตสาหกรรมพื้นฐานและการเหมืองแร่

รายงานการทำเหมืองประจำเดือน ..... เมษายน ..... **พ.ศ.** ..... 2567 .....

1. รายละเอียดผู้ถือประทานบัตร
   ชื่อผู้ถือประทานบัตร ..... ปูลิน จันตระกูลร่วมแผนผังเดียวกันกับ บจก.ซี.ไอ.จี. อินเตอร์กรุ๊ป ..... เลขที่ประทานบัตร ..... 25957/16166 และ 25958/16167 .....
   ตั้งอยู่ที่ ตำบล..... แม่ตืน ..... อำเภอ..... ลี้ ..... จังหวัด..... ลำพูน .....
   ประทานบัตรสิ้นอายุ วันที่..... 22 ..... เดือน..... กันยายน ..... พ.ศ. ..... 2589 .....
2. ชื่อผู้รับช่วงการทำเหมือง ..... - .....
3. ชนิดแร่ ..... ดีบุก .....
4. ชื่อวิศวกรผู้ควบคุม..... นายสำราญ ศรีวรรัตน์ ..... เลขที่ใบอนุญาตประกอบวิชาชีพ..... สมม.69 .....
5. เนื้อที่ที่ได้รับประทานบัตร จำนวน..... 2 .....แปลง รวมเนื้อที่..... 599 ...ไร่ ..... 2 ....งาน ..... 73 .....ตารางวา
   1) เนื้อที่ทำเหมืองในพื้นที่เดิม จำนวน..... - .....ไร่ ..... - .....งาน ..... - .....ตารางวา
   2) เนื้อที่ทำเหมืองในพื้นที่ใหม่ในเดือนนี้ จำนวน..... 5 .....ไร่ ..... - .....งาน ..... - .....ตารางวา
   3) รวมเนื้อที่ทำเหมือง จำนวน..... 5 .....ไร่ ..... - .....งาน ..... - .....ตารางวา
6. รายละเอียดเครื่องจักรและอุปกรณ์ในการทำเหมือง
   1) รถแทรกเตอร์ จำนวน ..... - ..... คัน แรงม้ารวม ..... - .....แรงม้า
   2) รถตัก จำนวน ..... - ..... คัน แรงม้ารวม ..... - .....แรงม้า
   3) รถขุด จำนวน ..... 2 ..... คัน แรงม้ารวม ..... 540 .....แรงม้า
   4) เครื่องอัดลม จำนวน ..... คัน แรงม้ารวม .....แรงม้า
   5) เครื่องเจาะ จำนวน ..... คัน แรงม้ารวม .....แรงม้า
   6) เครื่องเจาะแจคแฮมเมอร์ จำนวน ..... คัน แรงม้ารวม .....แรงม้า
   7) เครื่องสูบทราย จำนวน ..... คัน แรงม้ารวม .....แรงม้า
   8) เครื่องสูบน้ำ จำนวน ..... คัน แรงม้ารวม .....แรงม้า
   9) รถบรรทุกเทหลัง จำนวน ..... คัน แรงม้ารวม .....แรงม้า
   10) รถบรรทุก จำนวน ..... 5 ..... คัน แรงม้ารวม ..... 1,300 .....แรงม้า
   11) สายพานลำเลียง จำนวน ..... เส้น แรงม้ารวม .....แรงม้า
   12) การขนส่งด้วยลวดสลิง จำนวน ..... เส้น แรงม้ารวม .....แรงม้า
   13) โรงแต่งแร่ แรงม้ารวม .....แรงม้า
   14) เครื่องจักรและอุปกรณ์ผลิตกระแสไฟฟ้า แรงม้ารวม .....แรงม้า
   15) อื่น ๆ ..... แรงม้ารวม .....แรงม้า

MM-N03

รายงานเดือน เมษายน 2567

ผู้ชำนาญการจากจีนเข้ามาดำเนินการ

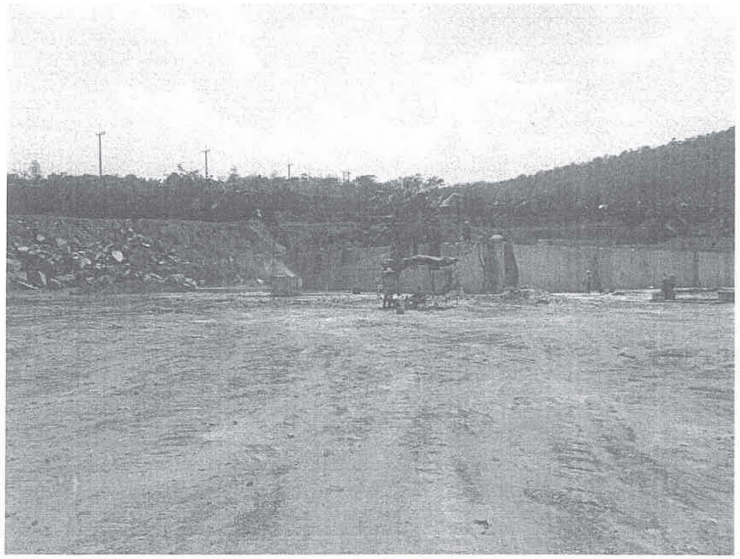

ตัดแต่งบล็อคที่อยู่ผิวบนออกจำพื้นที่

เปิดหน้าดินและเริ่มตัดบล็อกหินอ่อน(หินอ่อนไม่มีคุณภาพ)

14. รายละเอียดการจำหน่ายแร่

ชนิดแร่	สภาพ/คุณลักษณะแร่	ชื่อ/ทะเบียนของผู้ซื้อแร่หรือผู้ใช้แร่	เพื่อใช้ภายในประเทศ (ตัน)	ประเภทอุตสาหกรรมที่นำแร่ไปใช้	เลขที่ใบเสร็จรับเงินค่าภาคหลวงแร่/ลงวันที่	ค่าภาคหลวง (บาท)	เพื่อการส่งออกต่างประเทศ (ตัน)/ด่านที่ส่งออก
		(ยังไม่มีการจำหน่ายแร่)					

ลงชื่อ [redacted]

วิศวกรควบคุม

ลงชื่อ [redacted]

ผู้ถือประทานบัตร/ผู้รับช่วงการทำเหมือง/ผู้แทน

C.I.G. INTER GROUP CO.,LTD. บริษัท ซี.ไอ.จี. อินเตอร์ กรุ๊ป จำกัด

15. บันทึกของเจ้าหน้าที่ผู้ตรวจรายงาน

1) การชำระค่าภาคหลวงแร่

.....

.....

ลงชื่อผู้ตรวจสอบ.....

(.....)

เจ้าพนักงานอุตสาหกรรมแร่ประจำท้องที่

2) ข้อมูลการผลิตและข้อมูลทางวิชาการ

.....

.....

ลงชื่อผู้ตรวจสอบ.....

(.....)

วิศวกรเหมืองแร่ ผู้ตรวจสอบ

น.15/21

MM-N03

บริษัท ซี.ไอ.จี. อินเตอร์กรุ๊ป จำกัด
C.I.G. INTER GROUP CO., LTD.
200/15 ถนนโพธาราม ตำบลช้างเผือก อำเภอเมือง จังหวัดเชียงใหม่ 50300
200/15 Potaram Road Chang Puak, Muang, Chiang Mai 50300 Thailand
โทรศัพท์ (Tel.) 0-5322-6868, 0-5322-6886 โทรสาร (Fax.) 0-5322-2251, 0-5322-3993
E-mail : goldensand 123 @hotmail.com

4 มิถุนายน 2567

เรื่อง ส่งรายงานการทำเหมืองประจำเดือน พฤษภาคม 2567

เรียน สำนักงานอุตสาหกรรมจังหวัดลำพูน

สิ่งที่ส่งมาด้วย รายงานการทำเหมืองประจำเดือน พฤษภาคม 2567

ประทานบัตรของ นายปุลิน จีนตระกูล ซึ่งทำเหมืองร่วมแผนผังเดียวกันกับ บริษัท ซี.ไอ.จี. อินเตอร์กรุ๊ป จำกัด ขอส่งรายงานการทำเหมืองประจำเดือน พฤษภาคม 2567 ให้สำนักงานอุตสาหกรรมจังหวัดลำพูน เพื่อดำเนินการต่อไป

จึงเรียนมาเพื่อโปรดดำเนินการ

C.I.G. INTER GROUP CO.,LTD. บริษัท ซี.ไอ.จี. อินเตอร์ กรุ๊ป จำกัด

ขอแสดงความนับถือ

[redacted]

รายงานเดือน เมษายน 2567

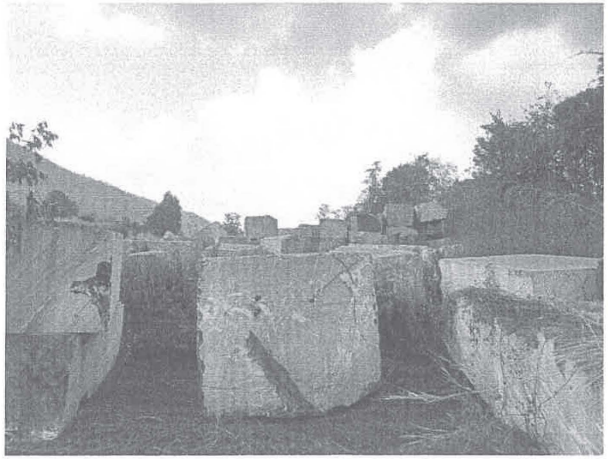

ตัดบล็อคที่แตกร้าวออกจากหน้างาน

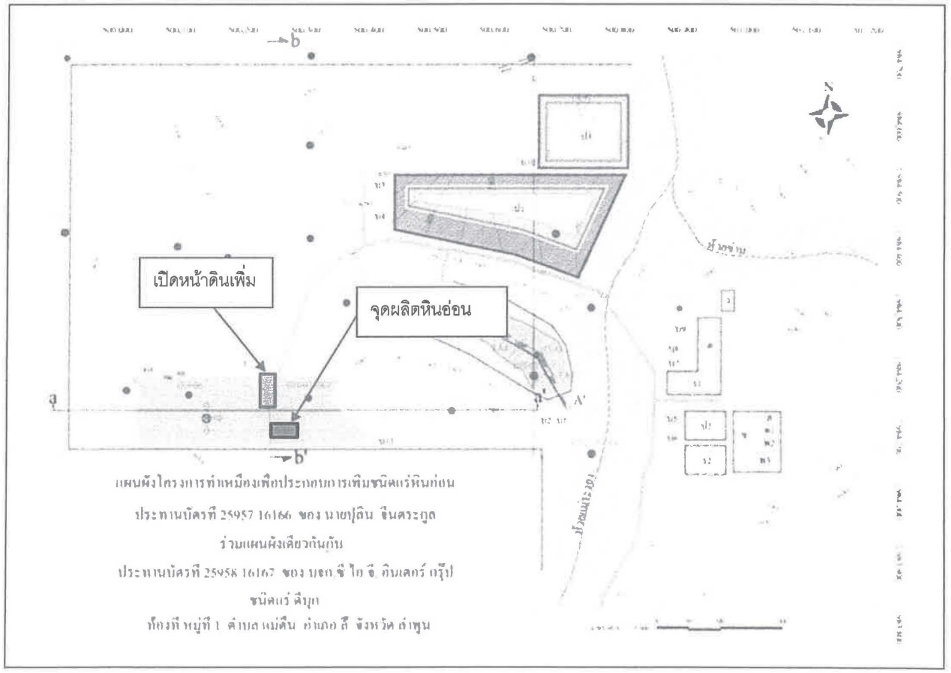

น.15/22

MM-N03

7. รายละเอียดเชื้อเพลิงที่ใช้ในเดือนนี้
   1) น้ำมันเบนซิน ..... - ..... ลิตร
   2) น้ำมันดีเซล ..... 850 ..... ลิตร
   3) น้ำมันหล่อลื่น ..... 60 ..... ลิตร
   4) ไฟฟ้า ..... - ..... ยูนิต
   5) เชื้อเพลิงอื่น ๆ ..... - ..... ลิตร

8. รายละเอียดและปริมาณการใช้วัตถุระเบิดในเดือนนี้ (ถ้ามี)
   1) วัตถุระเบิด ..... - ..... นัด / กิโลกรัม
   2) แก็ป ..... - ..... ดอก
   3) ปุ๋ยแอมโมเนีย ..... - ..... กิโลกรัม
   4) อื่น ๆ (ระบุ) ..... - .....

9. จำนวนพนักงานและคนงาน ..... 15 ..... คน

10. จำนวนวันทำงานในเดือนนี้ ..... - ..... วัน

11. ผลการปฏิบัติงานตามมาตรการป้องกันและแก้ไขผลกระทบสิ่งแวดล้อม (ถ้ามี) (รายละเอียดตามแนบ)

12. แผนที่แสดงการทำเหมือง (รายละเอียดตามแนบ) กรณีประทานบัตร ชนิดหินอุตสาหกรรมเพื่อซีเมนต์ และถ่านหิน ให้แนบรายละเอียดภาพถ่ายและการคำนวณหาปริมาณหินและแร่ที่ผลิตได้ จากผลการรังวัดโดยอากาศยานไร้คนขับ ประกอบด้วย หมายเลขส่งงาน 670522092313_D6421004 และ หมายเลขส่งงาน 670520142710_D6421004

13. รายละเอียดการผลิตแร่

ชนิดแร่	สภาพ/ คุณลักษณะ	ยอดยกมา ~~(ตัน)~~ (ลูกบาศก์เมตร)	ผลิตได้ ~~(ตัน)~~ (ลูกบาศก์เมตร)	ส่งไปแต่งแร่ (ตัน)	จำหน่ายแร่ออก (ตัน)	ยอดคงเหลือ ณ สิ้นเดือน (ตัน)
แร่ดิบ ชนิด.....						
แร่หินอ่อน	บล็อค	810	-	-	-	810
แร่สะอาด ชนิด						
หางแร่	ก้อนเล็ก	13,300	100			13,400

น.15/23

กรมอุตสาหกรรมพื้นฐานและการเหมืองแร่

รายงานการทำเหมืองประจำเดือน ..... พฤษภาคม ..... **พ.ศ.** ..... 2567 .....

1. รายละเอียดผู้ถือประทานบัตร
   ชื่อผู้ถือประทานบัตร ..... บุ๋ลิน จีนตระกูลร่วมแผนผังเดียวกันกับ บจก.ซี.ไอ.จี. อินเตอร์กรุ๊ป ..... เลขที่ประทานบัตร ..... 25957/16166 และ 25958/16167 .....
   ตั้งอยู่ที่ ตำบล ..... แม่ตืน ..... อำเภอ ..... ลี้ ..... จังหวัด ..... ลำพูน .....
   ประทานบัตรสิ้นอายุ วันที่ ..... 22 ..... เดือน ..... กันยายน ..... พ.ศ. ..... 2589 .....
2. ชื่อผู้รับช่วงการทำเหมือง ..... - .....
3. ชนิดแร่ ..... ดีบุก .....
4. ชื่อวิศวกรผู้ควบคุม ..... นายสำราญ ศรีวรรัตน์ ..... เลขที่ใบอนุญาตประกอบวิชาชีพ ..... สมม.69 .....
5. เนื้อที่ที่ได้รับประทานบัตร จำนวน ..... 2 ..... แปลง รวมเนื้อที่ ..... 599 ..... ไร่ ..... 2 ..... งาน ..... 73 ..... ตารางวา
   1) เนื้อที่ทำเหมืองในพื้นที่เดิม จำนวน ..... - ..... ไร่ ..... - ..... งาน ..... - ..... ตารางวา
   2) เนื้อที่ทำเหมืองในพื้นที่ใหม่ในเดือนนี้ จำนวน ..... 5 ..... ไร่ ..... - ..... งาน ..... - ..... ตารางวา
   3) รวมเนื้อที่ทำเหมือง จำนวน ..... 5 ..... ไร่ ..... - ..... งาน ..... - ..... ตารางวา
6. รายละเอียดเครื่องจักรและอุปกรณ์ในการทำเหมือง
   1) รถแทรกเตอร์ จำนวน ..... - ..... คัน แรงม้ารวม ..... - ..... แรงม้า
   2) รถตัก จำนวน ..... - ..... คัน แรงม้ารวม ..... - ..... แรงม้า
   3) รถขุด จำนวน ..... 2 ..... คัน แรงม้ารวม ..... 540 ..... แรงม้า
   4) เครื่องอัดลม จำนวน ..... คัน แรงม้ารวม ..... แรงม้า
   5) เครื่องเจาะ จำนวน ..... คัน แรงม้ารวม ..... แรงม้า
   6) เครื่องเจาะแจคแฮมเมอร์ จำนวน ..... คัน แรงม้ารวม ..... แรงม้า
   7) เครื่องสูบทราย จำนวน ..... คัน แรงม้ารวม ..... แรงม้า
   8) เครื่องสูบน้ำ จำนวน ..... คัน แรงม้ารวม ..... แรงม้า
   9) รถบรรทุกเทหลัง จำนวน ..... คัน แรงม้ารวม ..... แรงม้า
   10) รถบรรทุก จำนวน ..... 5 ..... คัน แรงม้ารวม ..... 1,300 ..... แรงม้า
   11) สายพานลำเลียง จำนวน ..... เส้น แรงม้ารวม ..... แรงม้า
   12) การขนส่งด้วยลวดสลิง จำนวน ..... เส้น แรงม้ารวม ..... แรงม้า
   13) โรงแต่งแร่ แรงม้ารวม ..... แรงม้า
   14) เครื่องจักรและอุปกรณ์ผลิตกระแสไฟฟ้า แรงม้ารวม ..... แรงม้า
   15) อื่น ๆ ..... แรงม้ารวม ..... แรงม้า

MM-N03

รายงานเดือน พฤษภาคม 2567

ผู้ชำนาญการจากจีนเข้ามาดำเนินการ

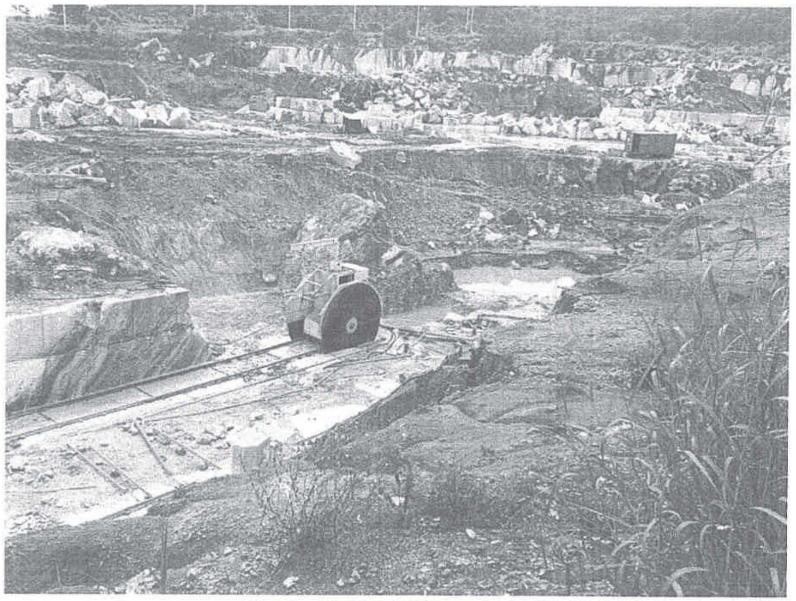

ตัดแต่งบล็อคที่อยู่ผิวบนออกจำพื้นที่

เปิดหน้าดินและเริ่มตัดบล็อกหินอ่อน(หินอ่อนไม่มีคุณภาพ)

14. รายละเอียดการจำหน่ายแร่

ชนิดแร่	สภาพ/คุณลักษณะแร่	ชื่อ/ทะเบียนของผู้ซื้อแร่หรือผู้ใช้แร่	เพื่อใช้ภายในประเทศ (ตัน)	ประเภทอุตสาหกรรมที่นำแร่ไปใช้	เลขที่ใบเสร็จรับเงินค่าภาคหลวงแร่/ลงวันที่	ค่าภาคหลวง (บาท)	เพื่อการส่งออกต่างประเทศ (ตัน)/ด่านที่ส่งออก
		(ยังไม่มีการจำหน่ายแร่)					

ลงชื่อ [redacted] ลงชื่อ [redacted]

วิศวกรควบคุม ผู้ถือประทานบัตร/ผู้รับช่วงการทำเหมือง/ผู้แทน

15. บันทึกของเจ้าหน้าที่ผู้ตรวจรายงาน

1) การชำระค่าภาคหลวงแร่

.....

.....

ลงชื่อผู้ตรวจสอบ.....

(.....)

เจ้าพนักงานอุตสาหกรรมแร่ประจำท้องที่

2) ข้อมูลการผลิตและข้อมูลทางวิชาการ

.....

.....

ลงชื่อผู้ตรวจสอบ.....

(.....)

วิศวกรเหมืองแร่ ผู้ตรวจสอบ

MM-N03

200/15 หมู่ 2 ต.ช้างเผือก อ.เมือง จ.เชียงใหม่

4 มิถุนายน 2567

เรื่อง ส่งรายงานการทำเหมืองประจำเดือน พฤษภาคม 2567

เรียน สำนักงานอุตสาหกรรมจังหวัดลำพูน

สิ่งที่ส่งมาด้วย รายงานการทำเหมืองประจำเดือน พฤษภาคม 2567

ประทานบัตรของ นายปุลิน จีนตระกูล ซึ่งทำเหมืองร่วมแผนผังเดียวกันกับ บริษัท ซี.ไอ.จี. อินเตอร์กรุ๊ป จำกัด ขอส่งรายงานการทำเหมืองประจำเดือน พฤษภาคม 2567 ให้สำนักงานอุตสาหกรรมจังหวัดลำพูน เพื่อดำเนินการต่อไป

จึงเรียนมาเพื่อโปรดดำเนินการ

ขอแสดงความนับถือ

[redacted]

รายงานเดือน พฤษภาคม 2567

ปลูกพืชฟื้นฟูพื้นที่ไม่ทำเหมือง

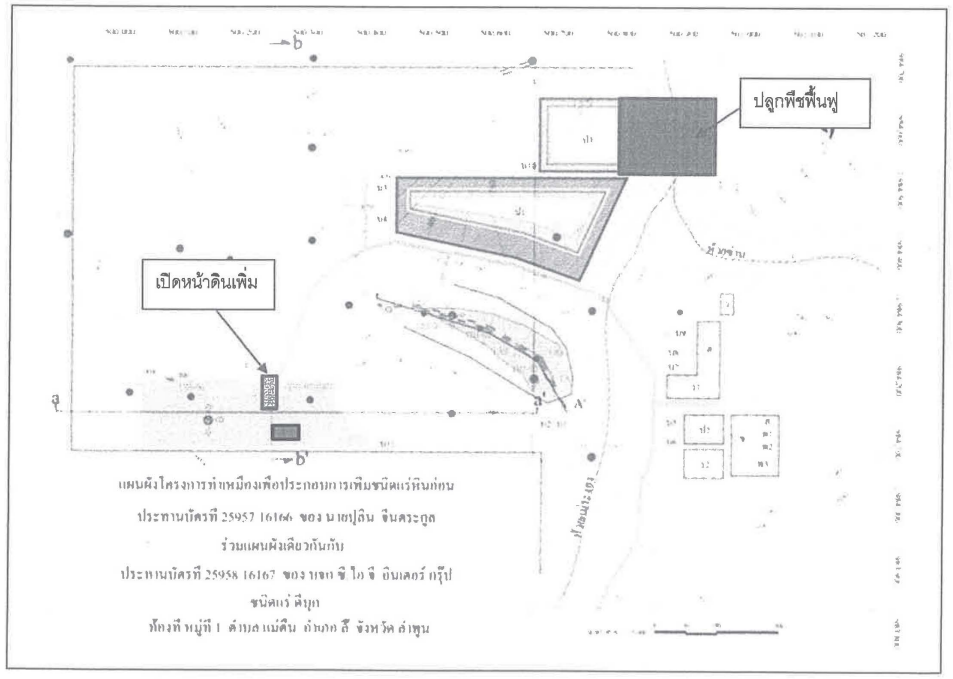

น.15/25

MM-N03

7. รายละเอียดเชื้อเพลิงที่ใช้ในเดือนนี้
   1) น้ำมันเบนซิน ..... - ..... ลิตร
   2) น้ำมันดีเซล ..... 850 ..... ลิตร
   3) น้ำมันหล่อลื่น ..... 60 ..... ลิตร
   4) ไฟฟ้า ..... - ..... ยูนิต
   5) เชื้อเพลิงอื่น ๆ ..... - ..... ลิตร

8. รายละเอียดและปริมาณการใช้วัตถุระเบิดในเดือนนี้ (ถ้ามี)
   1) วัตถุระเบิด ..... - ..... นัด / กิโลกรัม
   2) แก็ป ..... - ..... ดอก
   3) ปุ๋ยแอมโมเนีย ..... - ..... กิโลกรัม
   4) อื่น ๆ (ระบุ) ..... - .....

9. จำนวนพนักงานและคนงาน ..... 15 ..... คน

10. จำนวนวันทำงานในเดือนนี้ ..... - ..... วัน

11. ผลการปฏิบัติงานตามมาตรการป้องกันและแก้ไขผลกระทบสิ่งแวดล้อม (ถ้ามี) (รายละเอียดตามแนบ)

12. แผนที่แสดงการทำเหมือง (รายละเอียดตามแนบ) กรณีประทานบัตร ชนิดหินอุตสาหกรรมเพื่อซีเมนต์ และถ่านหิน ให้แนบรายละเอียดภาพถ่ายและการคำนวณหาปริมาณหินและแร่ที่ผลิตได้ จากผลการรังวัดโดยอากาศยานไร้คนขับ ประกอบด้วย หมายเลขส่งงาน 670522092313_D6421004 และ หมายเลขส่งงาน 670520142710_D6421004

13. รายละเอียดการผลิตแร่

ชนิดแร่	สภาพ/คุณลักษณะ	ยอดยกมา ~~(ตัน)~~ (ลูกบาศก์กเมตร)	ผลิตได้ ~~(ตัน)~~ (ลูกบาศก์เมตร)	ส่งไปแต่งแร่ (ตัน)	จำหน่ายแร่ออก (ตัน)	ยอดคงเหลือ ณ สิ้นเดือน (ตัน)
แร่ดิบ ชนิด.....						
แร่หินอ่อน	บล็อค	810	-	-	-	810
แร่สะอาด ชนิด						
หางแร่	ก้อนเล็ก	13,300	100			13,400

น.15/26

กรมอุตสาหกรรมพื้นฐานและการเหมืองแร่

รายงานการทำเหมืองประจำเดือน ..... พฤษภาคม ..... **พ.ศ.** ..... 2567 .....

1. รายละเอียดผู้ถือประทานบัตร
   ชื่อผู้ถือประทานบัตร ..... ปูลิน จีนตระกูลร่วมแผนผังเดียวกันกับ บจก.ซี.ไอ.จี. อินเตอร์กรุ๊ป ..... เลขที่ประทานบัตร ..... 25957/16166 และ 25958/16167 .....
   ตั้งอยู่ที่ ตำบล ..... แม่ตืน ..... อำเภอ ..... ลี้ ..... จังหวัด ..... ลำพูน .....
   ประทานบัตรสิ้นอายุ วันที่ ..... 22 ..... เดือน ..... กันยายน ..... พ.ศ. ..... 2589 .....
2. ชื่อผู้รับช่วงการทำเหมือง ..... - .....
3. ชนิดแร่ ..... ดีบุก .....
4. ชื่อวิศวกรผู้ควบคุม ..... นายสำราญ ศรีวรรัตน์ ..... เลขที่ใบอนุญาตประกอบวิชาชีพ ..... สมม.69 .....
5. เนื้อที่ที่ได้รับประทานบัตร จำนวน ..... 2 ..... แปลง รวมเนื้อที่ ..... 599 ..... ไร่ ..... 2 ..... งาน ..... 73 ..... ตารางวา
   1) เนื้อที่ทำเหมืองในพื้นที่เดิม จำนวน ..... - ..... ไร่ ..... - ..... งาน ..... - ..... ตารางวา
   2) เนื้อที่ทำเหมืองในพื้นที่ใหม่ในเดือนนี้ จำนวน ..... 5 ..... ไร่ ..... - ..... งาน ..... - ..... ตารางวา
   3) รวมเนื้อที่ทำเหมือง จำนวน ..... 5 ..... ไร่ ..... - ..... งาน ..... - ..... ตารางวา
6. รายละเอียดเครื่องจักรและอุปกรณ์ในการทำเหมือง
   1) รถแทรกเตอร์ จำนวน ..... - ..... คัน แรงม้ารวม ..... - ..... แรงม้า
   2) รถตัก จำนวน ..... - ..... คัน แรงม้ารวม ..... - ..... แรงม้า
   3) รถขุด จำนวน ..... 2 ..... คัน แรงม้ารวม ..... 540 ..... แรงม้า
   4) เครื่องอัดลม จำนวน ..... คัน แรงม้ารวม ..... แรงม้า
   5) เครื่องเจาะ จำนวน ..... คัน แรงม้ารวม ..... แรงม้า
   6) เครื่องเจาะแจคแฮมเมอร์ จำนวน ..... คัน แรงม้ารวม ..... แรงม้า
   7) เครื่องสูบทราย จำนวน ..... คัน แรงม้ารวม ..... แรงม้า
   8) เครื่องสูบน้ำ จำนวน ..... คัน แรงม้ารวม ..... แรงม้า
   9) รถบรรทุกเทหลัง จำนวน ..... คัน แรงม้ารวม ..... แรงม้า
   10) รถบรรทุก จำนวน ..... 5 ..... คัน แรงม้ารวม ..... 1,300 ..... แรงม้า
   11) สายพานลำเลียง จำนวน ..... เส้น แรงม้ารวม ..... แรงม้า
   12) การขนส่งด้วยลวดสลิง จำนวน ..... เส้น แรงม้ารวม ..... แรงม้า
   13) โรงแต่งแร่ แรงม้ารวม ..... แรงม้า
   14) เครื่องจักรและอุปกรณ์ผลิตกระแสไฟฟ้า แรงม้ารวม ..... แรงม้า
   15) อื่น ๆ ..... แรงม้ารวม ..... แรงม้า

MM-N03

รายงานเดือน พฤษภาคม 2567

ผู้ชำนาญการจากจีนเข้ามาดำเนินการ

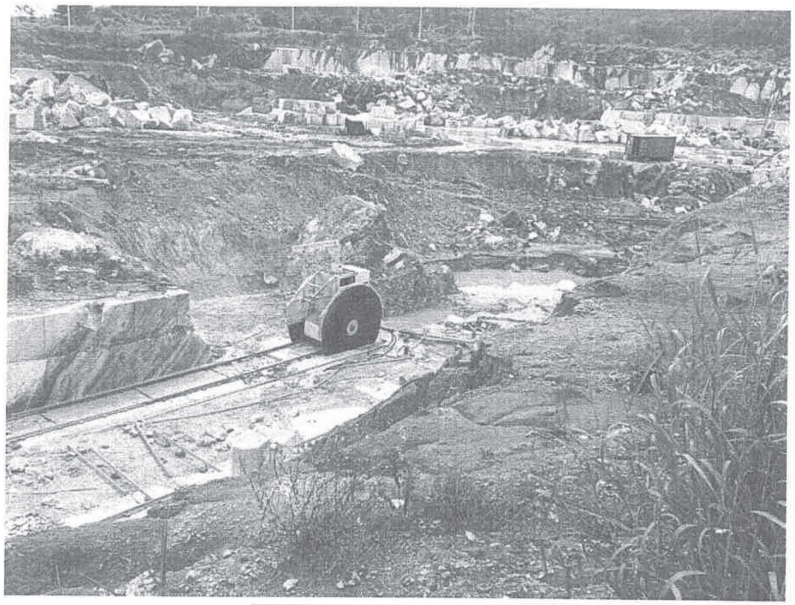

ตัดแต่งบล็อคที่อยู่ผิวบนออกจำพื้นที่

เปิดหน้าดินและเริ่มตัดบล็อกหินอ่อน(หินอ่อนไม่มีคุณภาพ)

น.15/27

14. รายละเอียดการจำหน่ายแร่

ชนิดแร่	สภาพ/คุณลักษณะแร่	ชื่อ/ทะเบียนของผู้ซื้อแร่หรือผู้ใช้แร่	เพื่อใช้ภายในประเทศ (ตัน)	ประเภทอุตสาหกรรมที่นำแร่ไปใช้	เลขที่ใบเสร็จรับเงินค่าภาคหลวงแร่/ลงวันที่	ค่าภาคหลวง (บาท)	เพื่อการส่งออกต่างประเทศ (ตัน)/ด่านที่ส่งออก
		(ยังไม่มีการจำหน่ายแร่)					

ลงชื่อ [redacted]

วิศวกรควบคุม

ลงชื่อ [redacted]

ผู้ถือประทานบัตร/ผู้รับช่วงการทำเหมือง/ผู้แทน

15. บันทึกของเจ้าหน้าที่ผู้ตรวจรายงาน

1) การชำระค่าภาคหลวงแร่

.....

.....

ลงชื่อผู้ตรวจสอบ.....

(.....)

เจ้าพนักงานอุตสาหกรรมแร่ประจำท้องที่

2) ข้อมูลการผลิตและข้อมูลทางวิชาการ

.....

.....

ลงชื่อผู้ตรวจสอบ.....

(.....)

วิศวกรเหมืองแร่ ผู้ตรวจสอบ

รายงานเดือน พฤษภาคม 2567
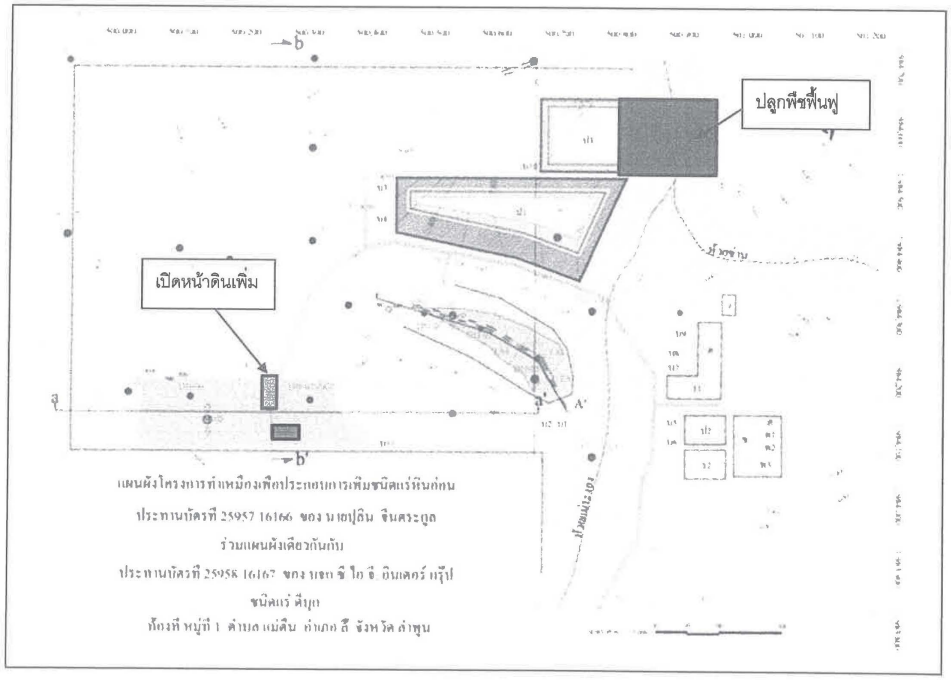
ปลูกพืชฟื้นฟูพื้นที่ไม่ทำเหมือง